INTELLIGENZA ARTIFICIALE

storia, potere, controllo!

verso l'Umanile?

FIDAPA

BPW Italy

Sezione di Ancona Riviera del Conero

prof **ALDO FRANCO DRAGONI**

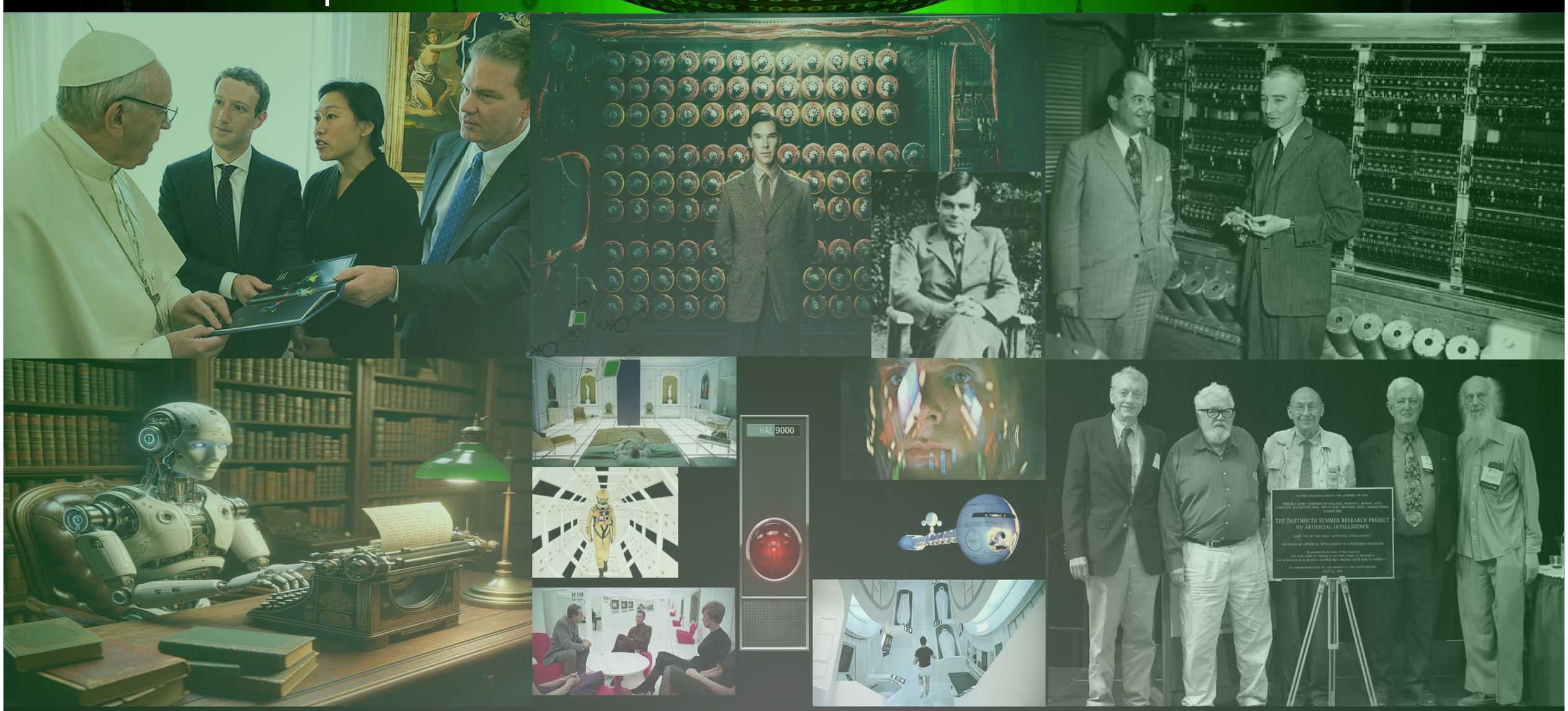

Comune di Ancona

Comune di Ancona

Sala del Consiglio

mercoledì 4 Febbraio ore 17:30

saluti dell'Avv. **Antonella Andreoli**, assessore all'Informatica del Comune di Ancona
e della prof. **Paola Catalini**, Presidente "InnerWheel Riviera del Conero"

quando sorgeranno delle controversie,
non ci sarà maggior bisogno di discussione tra due avvocati
di quanto ce ne sia tra due calcolatori.
Sarà sufficiente, infatti, che essi prendano la penna in mano,
si siedano a tavolino, e si dicano reciprocamente:
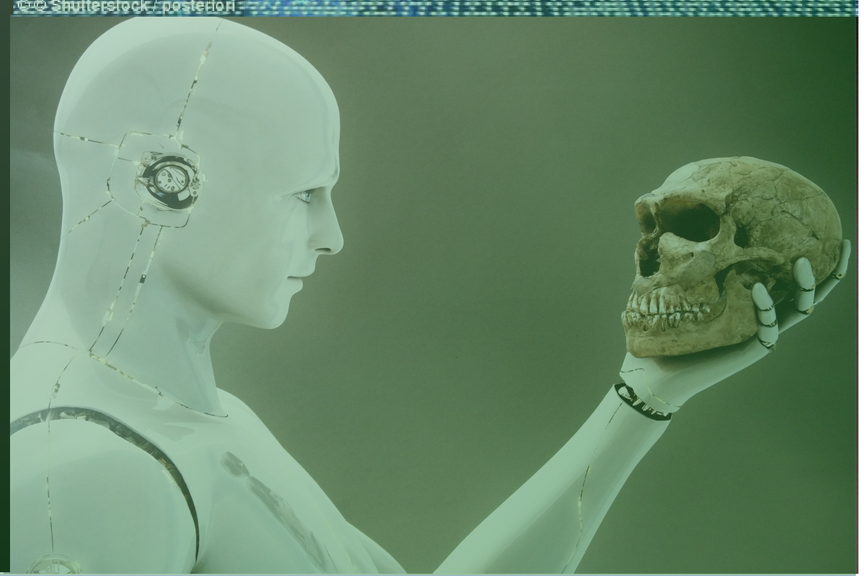
"calcoliamo"