

Interventi 2025  
Inquadramento Generale  
(scala 1:50.000)

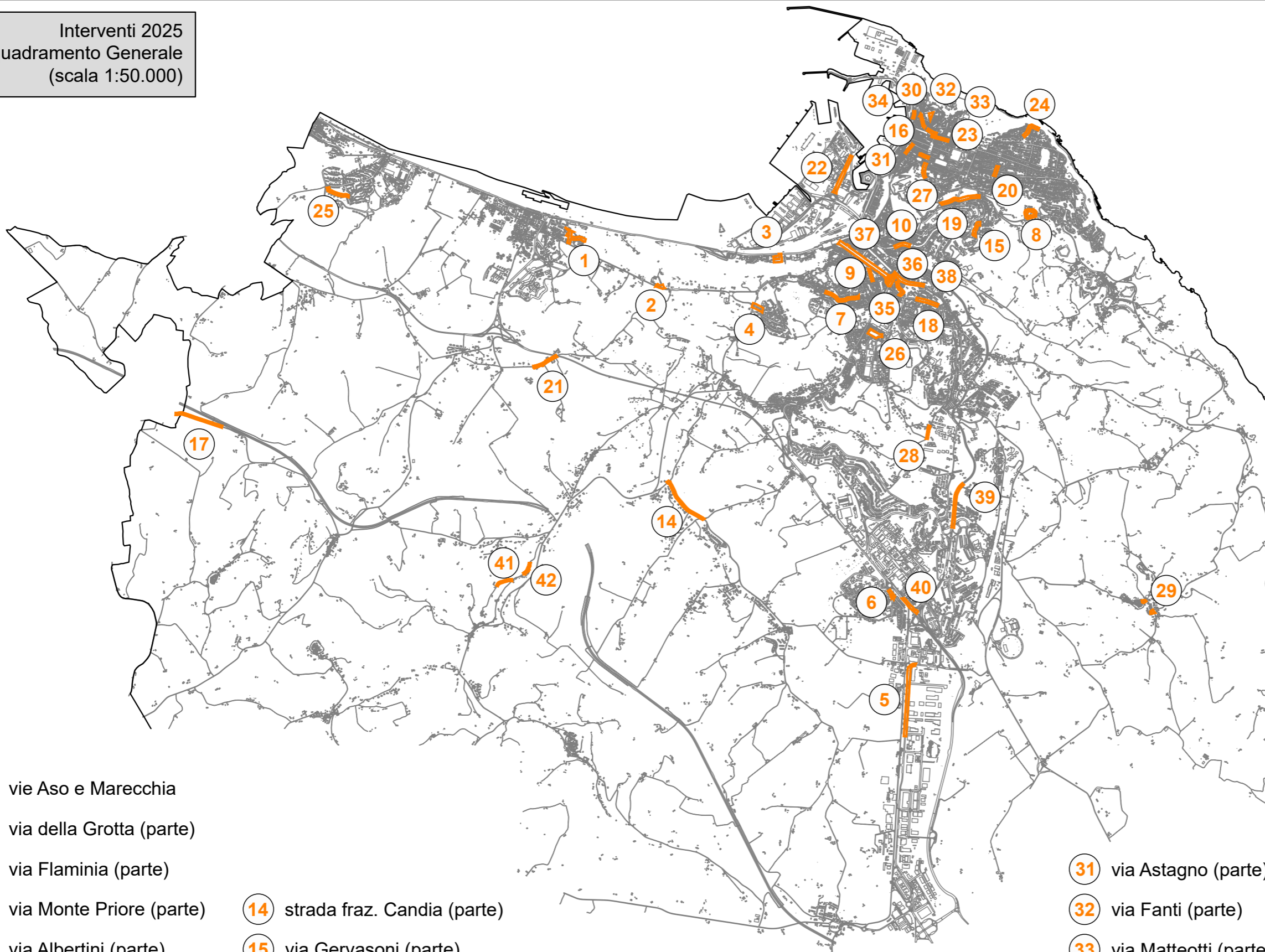

1 via Aso e Marecchia

2 via della Grotta (parte)

3 via Flaminia (parte)

4 via Monte Priore (parte)

5 via Albertini (parte)

6 via Buozzi (parte)

7 via Fabriano

8 via Marsigliani

9 via Recanati

10 via De Gasperi (parte)

14 strada fraz. Candia (parte)

15 via Gervasoni (parte)

16 via Oberdan (parte)

17 via Saline (parte)

18 via Torresi (parte)

19 via Circonvallazione (parte)

20 via De Bosis (parte)

21 strada del Carmine (parte)

22 via Einaudi (parte)

23 via Magenta

24 via Panoramica (parte)

25 via Patrizi

26 p.zza Pezzotti

27 via Santo Stefano (parte)

28 via Ranieri (parte)

29 strada fraz. Varano (parte)

30 via Matas (parte)

31 via Astagno (parte)

32 via Fanti (parte)

33 via Matteotti (parte)

34 via Saffi

35 via Maiolati

36 p.zza U. Bassi (parte)

37 via G. Bruno (parte)

38 via delle Grazie (parte)

39 asse Nord-Sud (giunti, parte)

40 via Borsellino (parte)

41 fraz. Sappanico (cimitero)

42 strada fraz. Sappanico (parte)

	APPALTO	VIA/STRADA
1		ASO E MARECCHIA
2	LOTTO A, STRADE FRANA	DELLA GROTTA (parcheggio cimitero Posatora)
3		FLAMINIA (zona Palombella)
4		MONTE PRIORE
5		ALBERTINI (parte)
6	LOTTO B	BUOZZI (parte)
7		FABRIANO
8		MARSIGLIANI
9		RECANATI
10	LOTTO C	DE GASPERI (parte)
11	LOTTO 1 2024	FAZIOLI
12		SANZIO E TORRIONI (parte)
13		VITTORIO VENETO (parte)
14	LOTTO 1 2025	CANDIA (parte)
15		GERVASONI (parte)
16		OBERDAN
17		SALINE (parte)
18		TORRESI (parte)
19	LOTTO 2 2025	CIRCONVALLAZIONE (parte)
20		DE BOSIS (parte)
21		DEL CARMINE (parte)
22		EINAUDI (parte)
23		MAGENTA
24		PANORAMICA (parte alta)
25		PATRIZI
26		piazza PEZZOTTI
27		SANTO STEFANO (parte bassa)
28		RANIERI (parte)
29	VARANO (parte)	
30	A.Q. CENTRO STORICO 2025	MATAS (parte)
31		ASTAGNO (parte bassa)
32		FANTI (parcheggio)
33		C.SO MATTEOTTI (parte)
34		SAFFI
35	Manutenzione Straordinaria Quartiere Piano	MAIOLATI (parte)
36		p.zza UGO BASSI (parte)
37		G. BRUNO (parte)
38	Manutenzione Straordinaria Asse Nord-Sud	DELLE GRAZIE (parte)
39		Giunti su ASSE N-S
40	Manutenzione Straordinaria fraz. Sappanico	BORSELLINO (parte)
41		SAPPANICO (adiacente cimitero)
42		SAPPANICO (parte)

	APPALTO	VIA/STRADA	IMPORTO LORDO	SUPERFICIE [m2]	stato	Inizio Cantiere	finanziamento
1	LOTTO A, STRADE FRANA	ASO E MARECCHIA	294 276,97 €	10 590,00	LAVORI IN CORSO	In fase di ultimazione	FONDI FRANA VINCOLATI
2		DELLA GROTTA (parcheggio cimitero Posatora)					
3		FLAMINIA (zona Palombella)					
4		MONTE PRIORE					
5	LOTTO B	ALBERTINI (parte)	550 000,00 €	12 400,00	IN PROGETTAZIONE	Luglio 2025	MUTUI
6		BUOZZI (parte)					
7		FABRIANO					
8		MARSIGLIANI					
9		RECANATI					
10	LOTTO C	DE GASPERI (parte)	149 500,00 €	1 640,00	IN PROGETTAZIONE	Maggio 2025	FINANZIAMENTO REGIONALE
11	LOTTO 1 2024	FAZIOLI	420 000,00 €	9 765,00	LAVORI CONSEGNATI IL 25.03.2025	Aprile 2025	MUTUO 2024
12		SANZIO E TORRIONI (parte)					
13		VITTORIO VENETO (parte)					
14	LOTTO 1 2025	CANDIA (parte)	900 000,00 €	13 047,00	IN PROGETTAZIONE	Settembre 2025	MUTUO 2025
15		GERVASONI (parte)					
16		OBERDAN					
17		SALINE (parte)					
18		TORRESI (parte)					
19	LOTTO 2 2025	CIRCONVALLAZIONE (parte)	900 000,00 €	21 985,00	IN PROGETTAZIONE	Ottobre 2025	MUTUO 2025
20		DE BOSIS (parte)					
21		DEL CARMINE (parte)					
22		EINAUDI (parte)					
23		MAGENTA					
24		PANORAMICA (parte alta)					
25		PATRIZI					
26		piazza PEZZOTTI					
27		SANTO STEFANO (parte bassa)					
28		RANIERI (parte)					
29		VARANO (parte)					
30	A.Q. CENTRO STORICO 2025	MATAS (parte)	400 000,00 €	2 000,00	IN PROGETTAZIONE	Ottobre 2025	MUTUO 2025
31		ASTAGNO (parte bassa)					
32		FANTI (parcheggio)					
33		C.SO MATTEOTTI (parte)					
34		SAFFI					
35	Manutenzione Straordinaria Quartiere Piano	MAIOLATI (parte)	467 592,89 €	6 400,00	IN PROGETTAZIONE	Settembre 2025	IMU-TASI
36		p.zza UGO BASSI (parte)					
37		G. BRUNO (parte)					
38		DELLE GRAZIE (parte)					
39	Manutenzione Straordinaria Asse Nord-Sud	Giunti su ASSE N-S	205 230,08 €	3 074,00	IN PROGETTAZIONE	Settembre 2025	IMU-TASI
40		BORSELLINO (parte)					
41	Manutenzione Straordinaria fraz. Sappanico	SAPPANICO (adiacente cimitero)	42 980,48 €	1 050,00	IN PROGETTAZIONE	Settembre 2025	IMU-TASI
42		SAPPANICO (parte)					
		<b>TOTALE</b>	<b>4 329 580,42 €</b>	<b>81 951,00</b>			





	APPALTO	VIA/STRADA	IMPORTO LORDO	SUPERFICIE [m2]	stato	Inizio Cantiere	finanziamento
1	LOTTO A, STRADE FRANA	ASO E MARECCHIA	294 276,97 €	10 590,00	LAVORI IN CORSO	In fase di ultimazione	FONDI FRANA VINCOLATI
2		DELLA GROTTA (parcheggio cimitero Posatora)					
3		FLAMINIA (zona Palombella)					
4		MONTE PRIORE					



	APPALTO	VIA/STRADA	IMPORTO LORDO	SUPERFICIE [m2]	stato	Inizio Cantiere	finanziamento
5	LOTTO B	ALBERTINI (parte)	550 000,00 €	12 400,00	IN PROGETTAZIONE	Luglio 2025	MUTUI
6		BUOZZI (parte)					
7		FABRIANO					
8		MARSIGLIANI					
9		RECANATI					

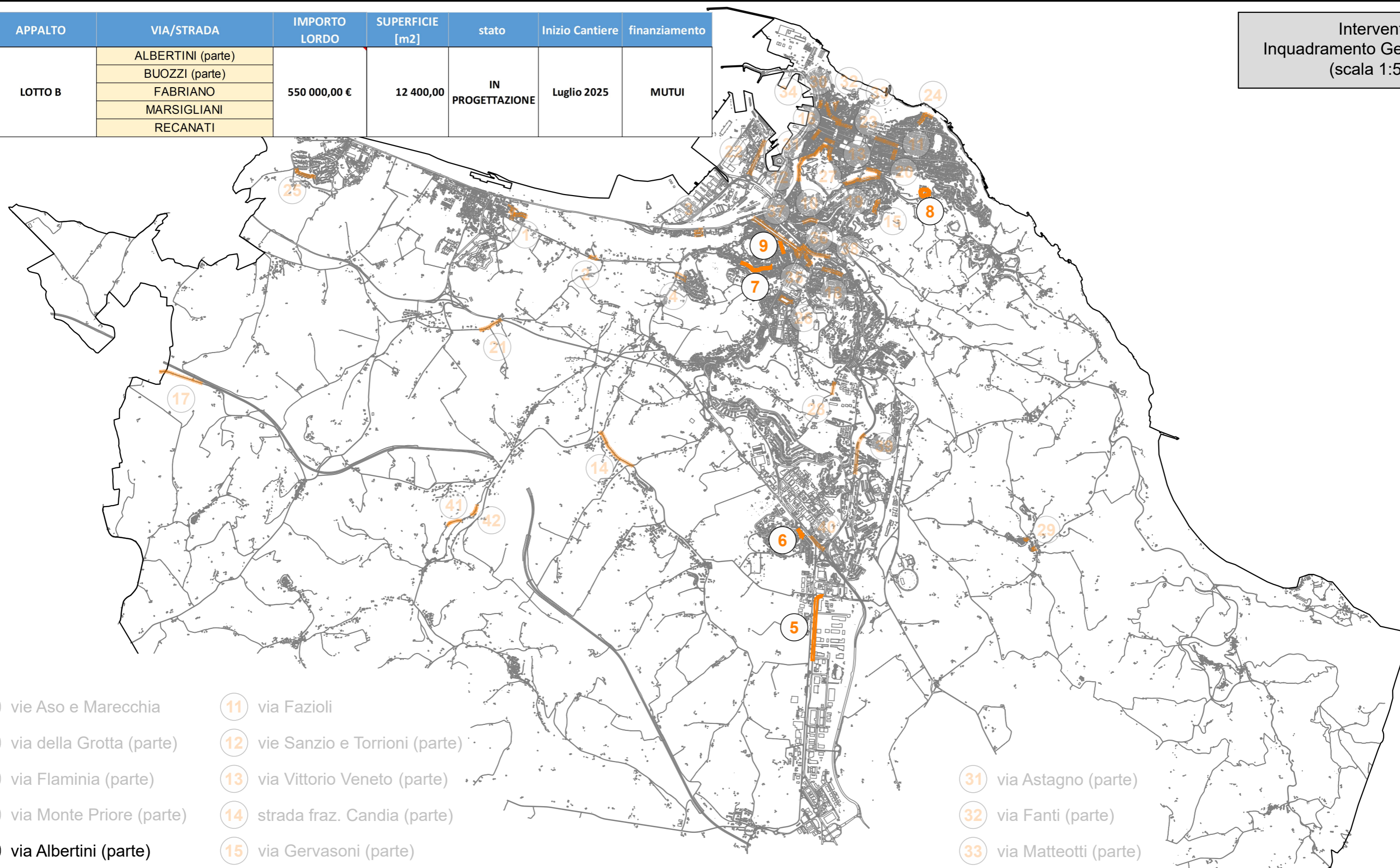

- |    |                          |    |                               |    |                                |
|----|--------------------------|----|-------------------------------|----|--------------------------------|
| 1  | via Aso e Marecchia      | 11 | via Fazioli                   | 31 | via Astagno (parte)            |
| 2  | via della Grotta (parte) | 12 | via Sanzio e Torrioni (parte) | 32 | via Fanti (parte)              |
| 3  | via Flaminia (parte)     | 13 | via Vittorio Veneto (parte)   | 33 | via Matteotti (parte)          |
| 4  | via Monte Priore (parte) | 14 | strada fraz. Candia (parte)   | 34 | via Saffi                      |
| 5  | via Albertini (parte)    | 15 | via Gervasoni (parte)         | 35 | via Maiolati                   |
| 6  | via Buozzi (parte)       | 16 | via Oberdan (parte)           | 36 | p.zza U. Bassi (parte)         |
| 7  | via Fabriano             | 17 | via Saline (parte)            | 37 | via G. Bruno (parte)           |
| 8  | via Marsigliani          | 18 | via Torresi (parte)           | 38 | via delle Grazie (parte)       |
| 9  | via Recanati             | 19 | via Circonvallazione (parte)  | 39 | asse Nord-Sud (giunti, parte)  |
| 10 | via De Gasperi (parte)   | 20 | via De Bosis (parte)          | 40 | via Borsellino (parte)         |
|    |                          | 21 | strada del Carmine (parte)    | 41 | fraz. Sappanico (cimitero)     |
|    |                          | 22 | via Einaudi (parte)           | 42 | strada fraz. Sappanico (parte) |
|    |                          | 23 | via Magenta                   |    |                                |
|    |                          | 24 | via Panoramica (parte)        |    |                                |
|    |                          | 25 | via Patrizi                   |    |                                |
|    |                          | 26 | p.zza Pezzotti                |    |                                |
|    |                          | 27 | via Santo Stefano (parte)     |    |                                |
|    |                          | 28 | via Ranieri (parte)           |    |                                |
|    |                          | 29 | strada fraz. Varano (parte)   |    |                                |
|    |                          | 30 | via Matas (parte)             |    |                                |

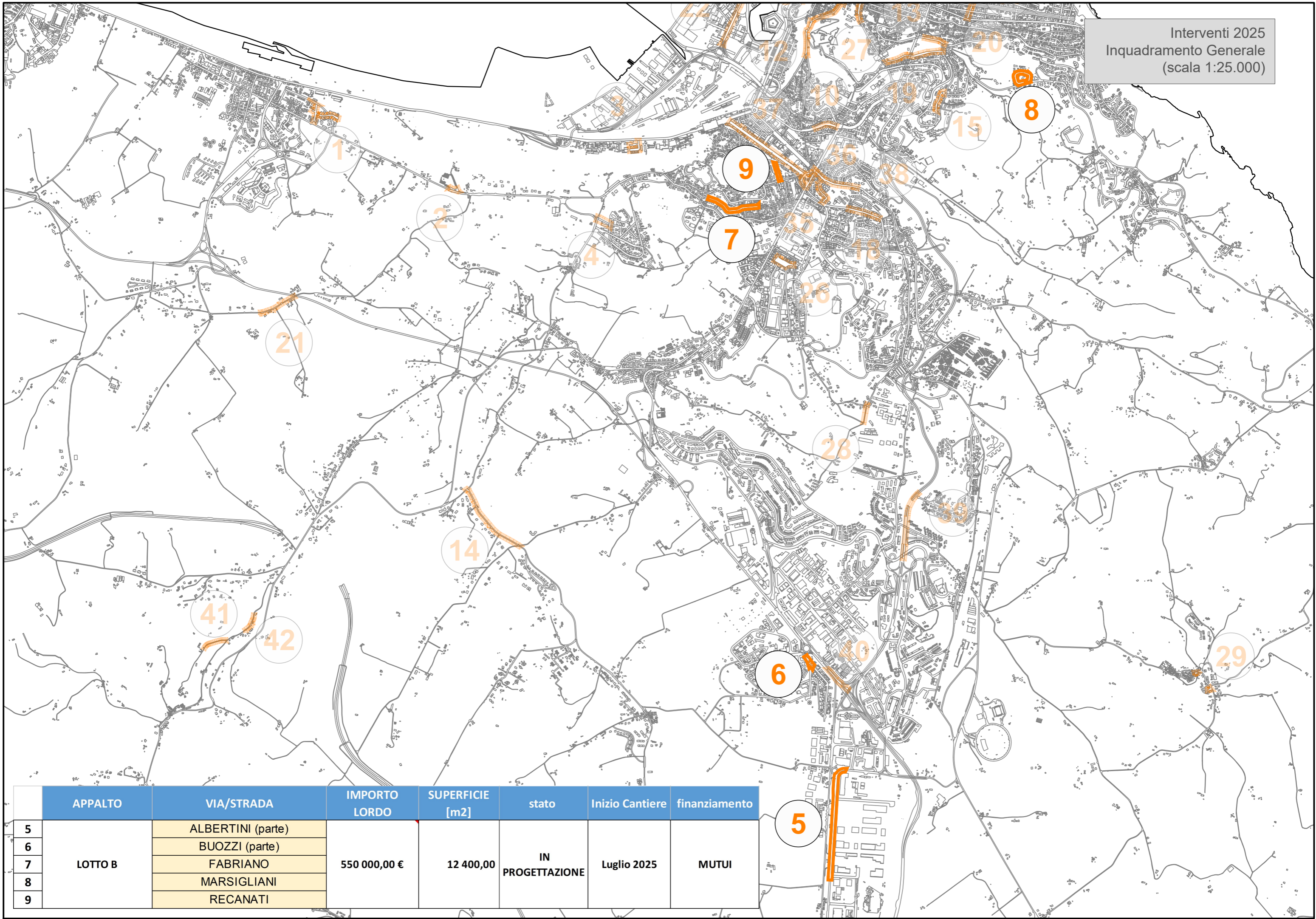

	APPALTO	VIA/STRADA	IMPORTO LORDO	SUPERFICIE [m2]	stato	Inizio Cantiere	finanziamento
5	LOTTO B	ALBERTINI (parte)	550 000,00 €	12 400,00	IN PROGETTAZIONE	Luglio 2025	MUTUI
6		BUOZZI (parte)					
7		FABRIANO					
8		MARSIGLIANI					
9		RECANATI					

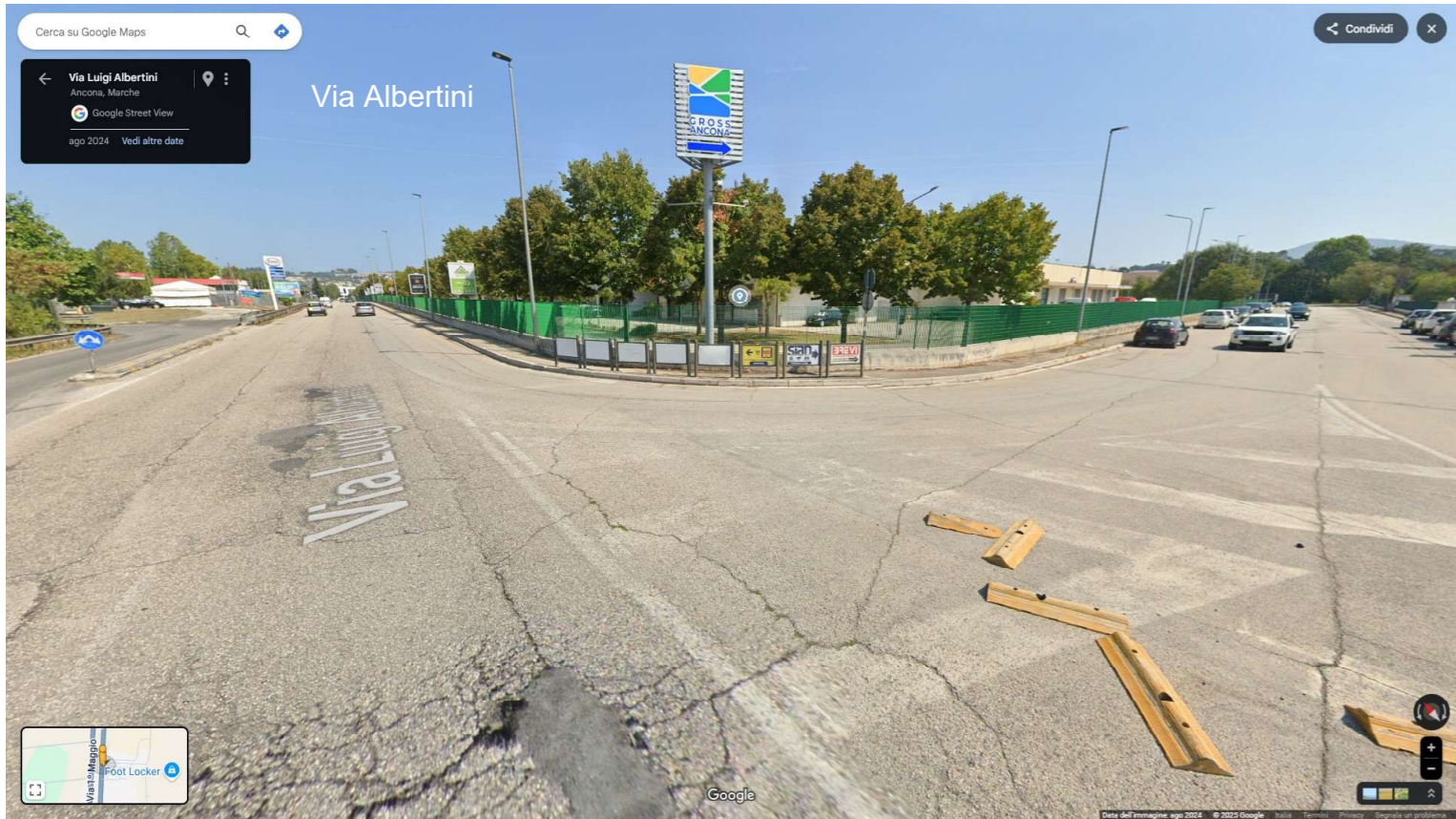





	APPALTO	VIA/STRADA	IMPORTO LORDO	SUPERFICIE [m2]	stato	Inizio Cantiere	finanziamento
10	LOTTO C	DE GASPERI (parte)	149 500,00 €	1 640,00	IN PROGETTAZIONE	Maggio 2025	FINANZIAMENTO REGIONALE

Interventi 2025  
Inquadramento Generale  
(scala 1:50.000)

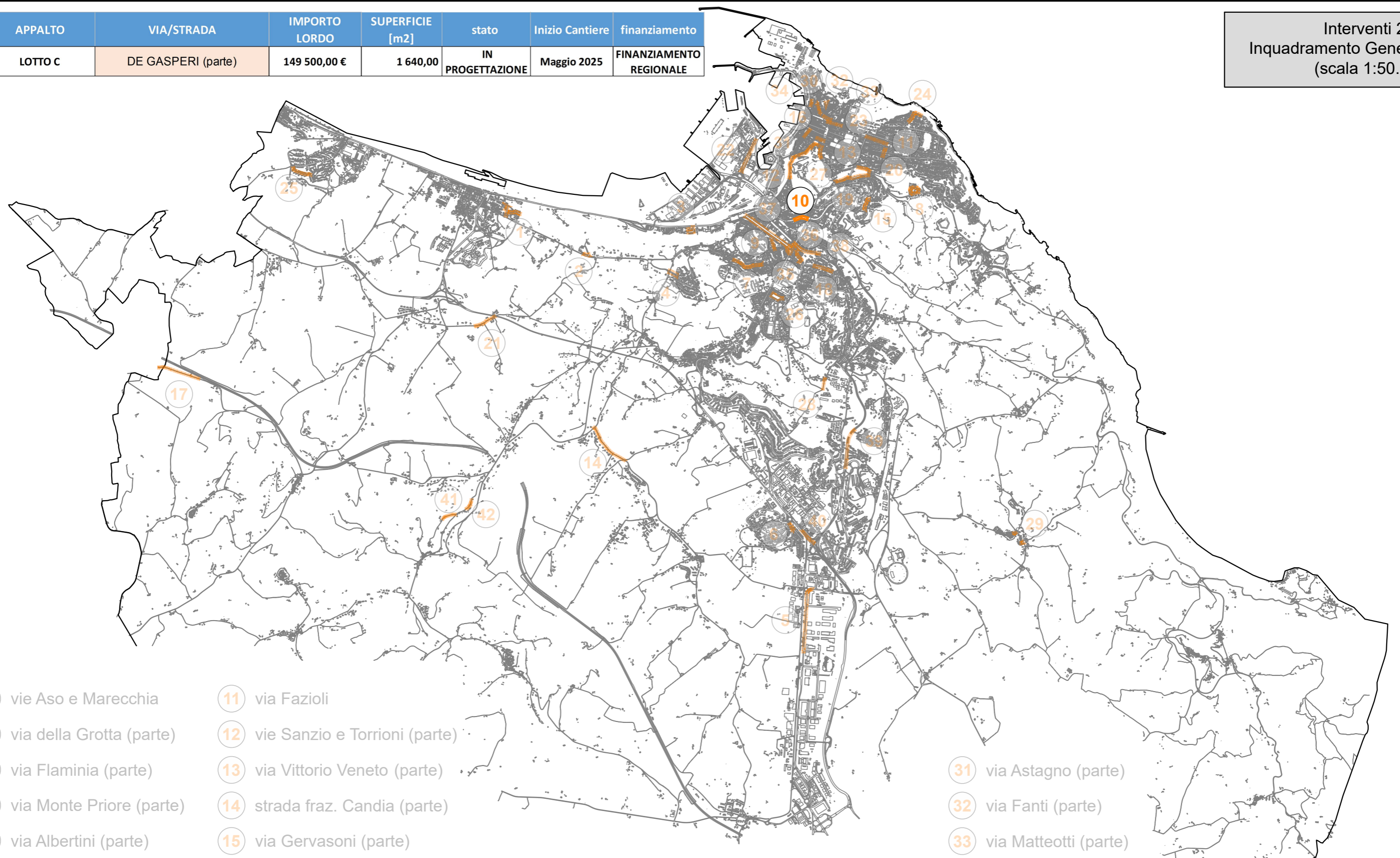

- |    |                          |    |                               |    |                                |
|----|--------------------------|----|-------------------------------|----|--------------------------------|
| 1  | via Aso e Marecchia      | 11 | via Fazioli                   |    |                                |
| 2  | via della Grotta (parte) | 12 | via Sanzio e Torrioni (parte) |    |                                |
| 3  | via Flaminia (parte)     | 13 | via Vittorio Veneto (parte)   |    |                                |
| 4  | via Monte Priore (parte) | 14 | strada fraz. Candia (parte)   |    |                                |
| 5  | via Albertini (parte)    | 15 | via Gervasoni (parte)         |    |                                |
| 6  | via Buozzi (parte)       | 16 | via Oberdan (parte)           | 21 | strada del Carmine (parte)     |
| 7  | via Fabriano             | 17 | via Saline (parte)            | 22 | via Einaudi (parte)            |
| 8  | via Marsigliani          | 18 | via Torresi (parte)           | 23 | via Magenta                    |
| 9  | via Recanati             | 19 | via Circonvallazione (parte)  | 24 | via Panoramica (parte)         |
| 10 | via De Gasperi (parte)   | 20 | via De Bosis (parte)          | 25 | via Patrizi                    |
|    |                          |    |                               | 26 | p.zza Pezzotti                 |
|    |                          |    |                               | 27 | via Santo Stefano (parte)      |
|    |                          |    |                               | 28 | via Ranieri (parte)            |
|    |                          |    |                               | 29 | strada fraz. Varano (parte)    |
|    |                          |    |                               | 30 | via Matas (parte)              |
|    |                          |    |                               | 31 | via Astagno (parte)            |
|    |                          |    |                               | 32 | via Fanti (parte)              |
|    |                          |    |                               | 33 | via Matteotti (parte)          |
|    |                          |    |                               | 34 | via Saffi                      |
|    |                          |    |                               | 35 | via Maiolati                   |
|    |                          |    |                               | 36 | p.zza U. Bassi (parte)         |
|    |                          |    |                               | 37 | via G. Bruno (parte)           |
|    |                          |    |                               | 38 | via delle Grazie (parte)       |
|    |                          |    |                               | 39 | asse Nord-Sud (giunti, parte)  |
|    |                          |    |                               | 40 | via Borsellino (parte)         |
|    |                          |    |                               | 41 | fraz. Sappanico (cimitero)     |
|    |                          |    |                               | 42 | strada fraz. Sappanico (parte) |

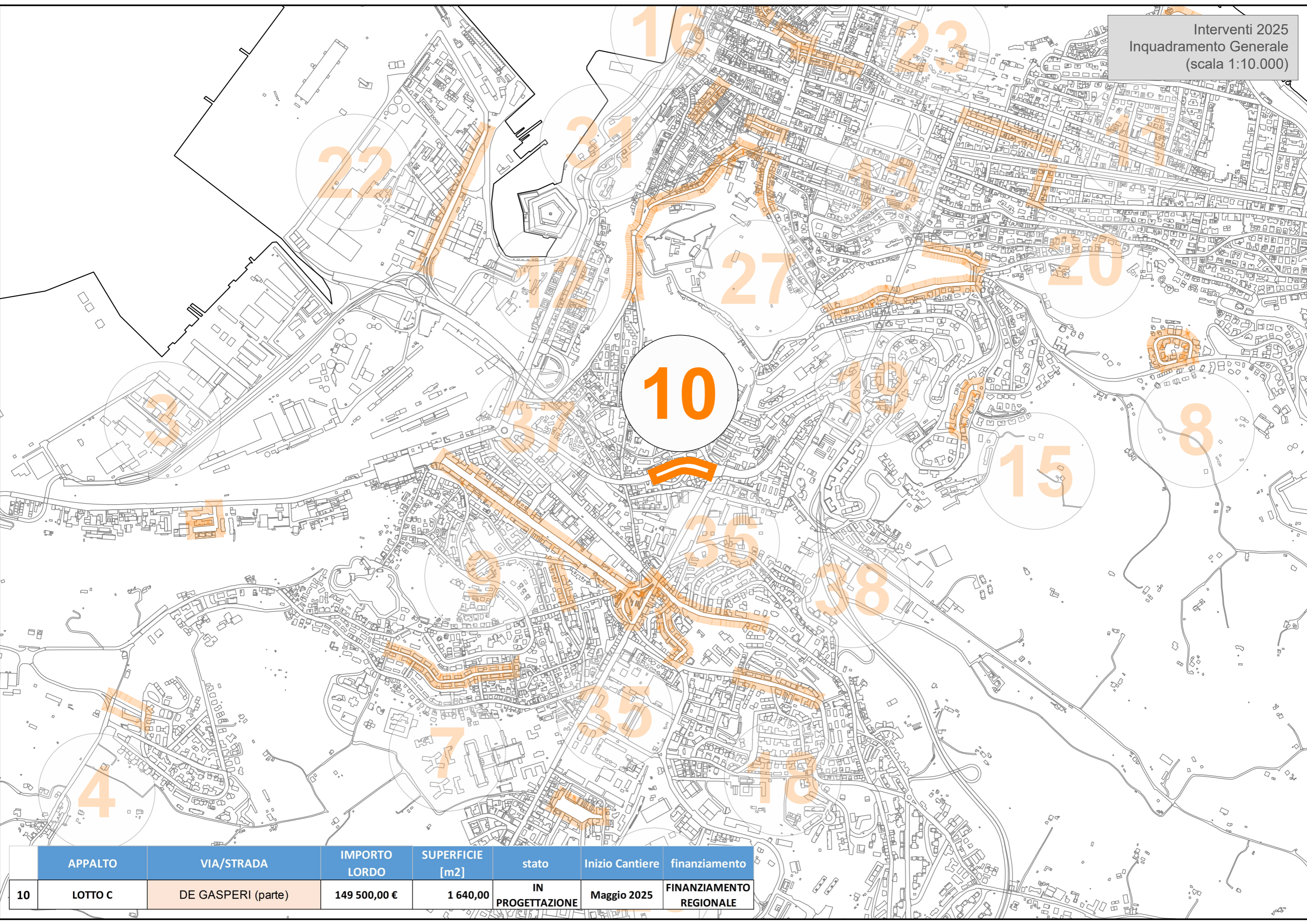

	APPALTO	VIA/STRADA	IMPORTO LORDO	SUPERFICIE [m2]	stato	Inizio Cantiere	finanziamento
10	LOTTO C	DE GASPERI (parte)	149 500,00 €	1 640,00	IN PROGETTAZIONE	Maggio 2025	FINANZIAMENTO REGIONALE

Cerca su Google Maps

78 Via Alcide de Gasperi  
 Ancona, Marche  
 Google Street View  
 ago 2024 Vedi altre date

Condividi

via De Gasperi



Google

	APPALTO	VIA/STRADA	IMPORTO LORDO	SUPERFICIE [m2]	stato	Inizio Cantiere	finanziamento
11		FAZIOLI			LAVORI		
12	LOTTO 1 2024	SANZIO E TORRIONI (parte)	420 000,00 €	9 765,00	CONSEGNATI IL	Aprile 2025	MUTUO 2024
13		VITTORIO VENETO (parte)			25.03.2025		

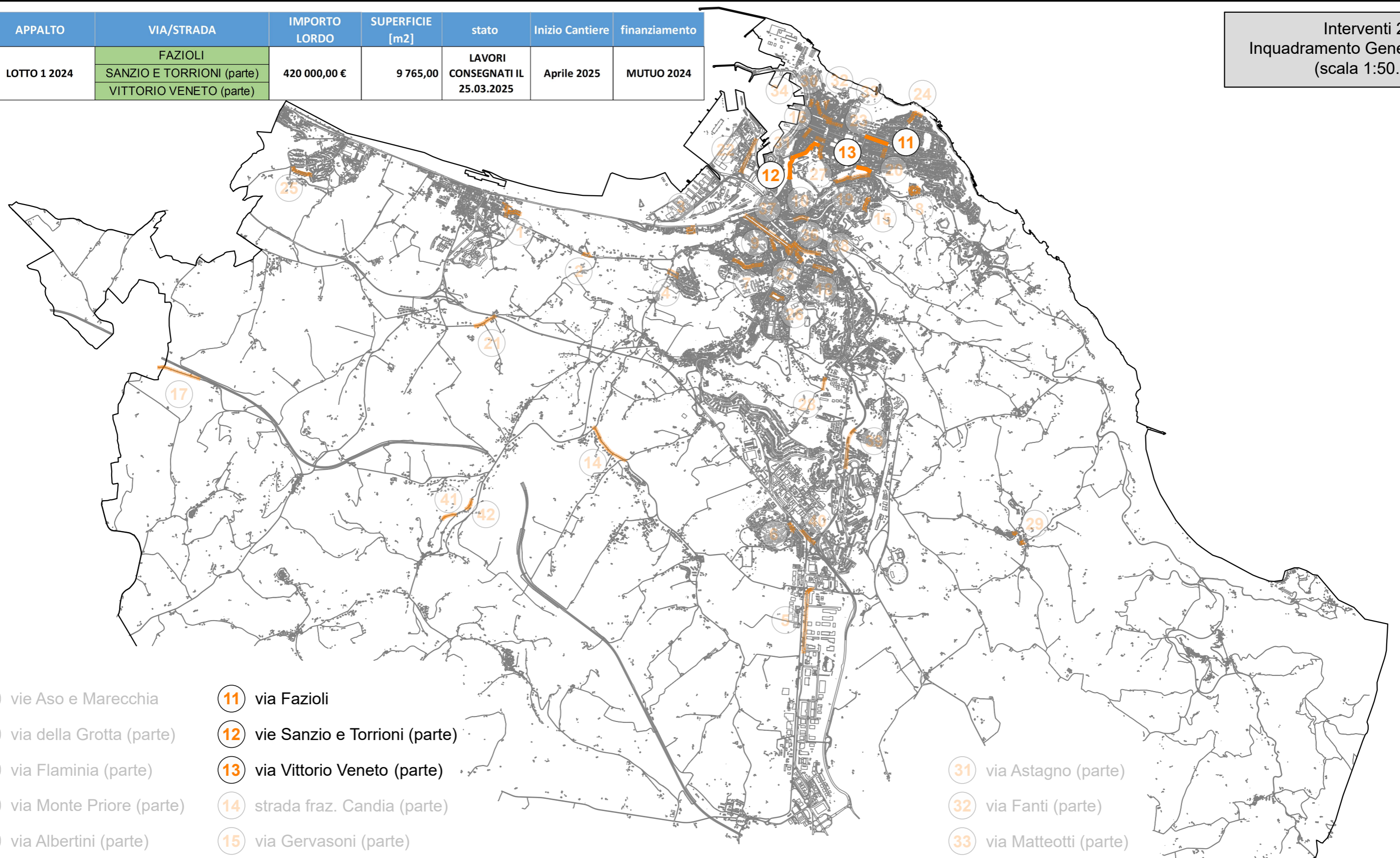

- |    |                          |    |                               |    |                                |
|----|--------------------------|----|-------------------------------|----|--------------------------------|
| 1  | via Aso e Marecchia      | 11 | via Fazioli                   | 31 | via Astagno (parte)            |
| 2  | via della Grotta (parte) | 12 | via Sanzio e Torrioni (parte) | 32 | via Fanti (parte)              |
| 3  | via Flaminia (parte)     | 13 | via Vittorio Veneto (parte)   | 33 | via Matteotti (parte)          |
| 4  | via Monte Priore (parte) | 14 | strada fraz. Candia (parte)   | 34 | via Saffi                      |
| 5  | via Albertini (parte)    | 15 | via Gervasoni (parte)         | 35 | via Maiolati                   |
| 6  | via Buozzi (parte)       | 16 | via Oberdan (parte)           | 36 | p.zza U. Bassi (parte)         |
| 7  | via Fabriano             | 17 | via Saline (parte)            | 37 | via G. Bruno (parte)           |
| 8  | via Marsigliani          | 18 | via Torresi (parte)           | 38 | via delle Grazie (parte)       |
| 9  | via Recanati             | 19 | via Circonvallazione (parte)  | 39 | asse Nord-Sud (giunti, parte)  |
| 10 | via De Gasperi (parte)   | 20 | via De Bosis (parte)          | 40 | via Borsellino (parte)         |
|    |                          | 21 | strada del Carmine (parte)    | 41 | fraz. Sappanico (cimitero)     |
|    |                          | 22 | via Einaudi (parte)           | 42 | strada fraz. Sappanico (parte) |
|    |                          | 23 | via Magenta                   |    |                                |
|    |                          | 24 | via Panoramica (parte)        |    |                                |
|    |                          | 25 | via Patrizi                   |    |                                |
|    |                          | 26 | p.zza Pezzotti                |    |                                |
|    |                          | 27 | via Santo Stefano (parte)     |    |                                |
|    |                          | 28 | via Ranieri (parte)           |    |                                |
|    |                          | 29 | strada fraz. Varano (parte)   |    |                                |
|    |                          | 30 | via Matas (parte)             |    |                                |

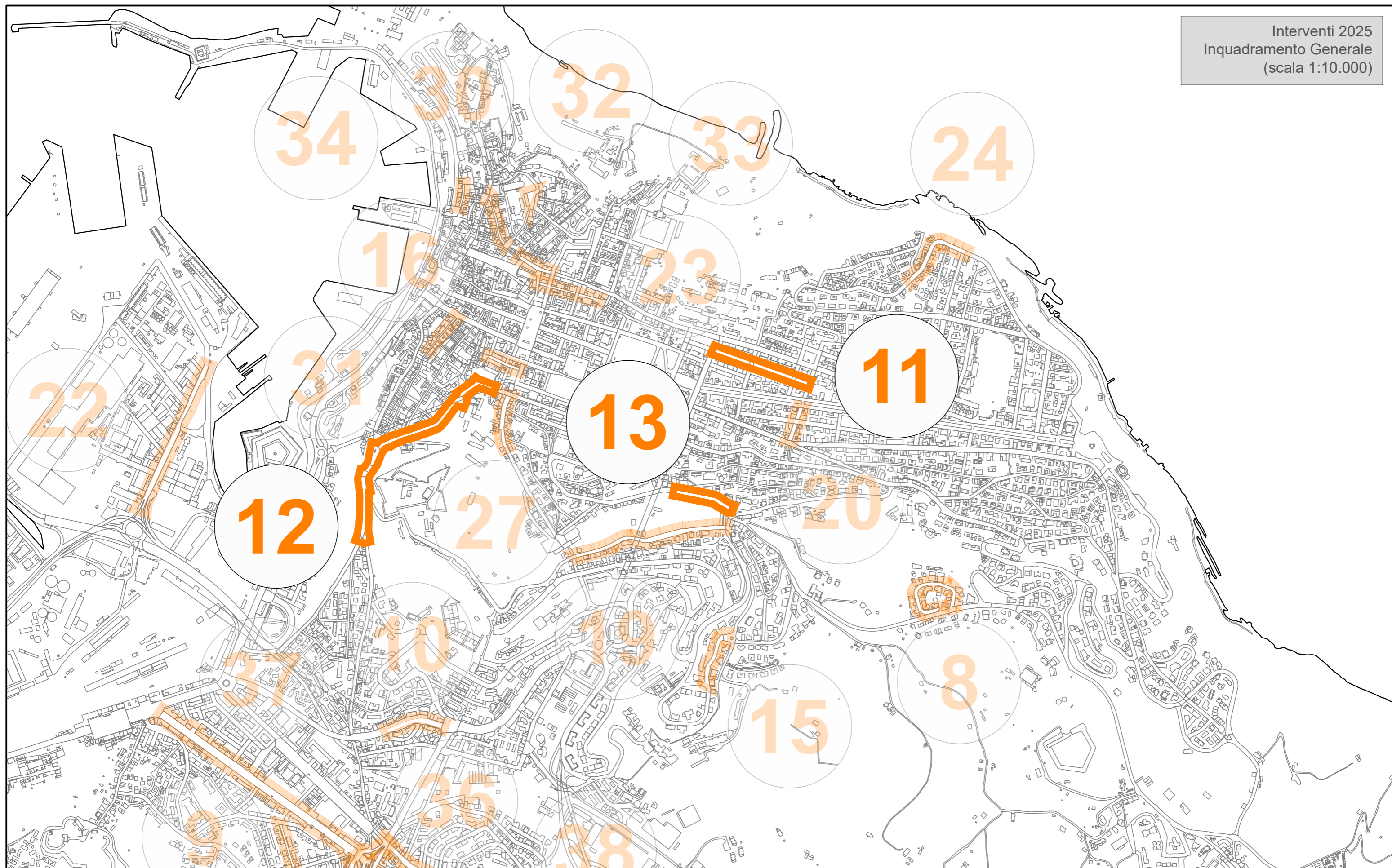

	APPALTO	VIA/STRADA	IMPORTO LORDO	SUPERFICIE [m2]	stato	Inizio Cantiere	finanziamento
11		FAZIOLI			LAVORI		
12	LOTTO 1 2024	SANZIO E TORRIONI (parte)	420 000,00 €	9 765,00	CONSEGNATI IL	Aprile 2025	MUTUO 2024
13		VITTORIO VENETO (parte)			25.03.2025		



	APPALTO	VIA/STRADA	IMPORTO LORDO	SUPERFICIE [m2]	stato	Inizio Cantiere	finanziamento
14	LOTTO 1 2025	CANDIA (parte)	900 000,00 €	13 047,00	IN PROGETTAZIONE	Settembre 2025	MUTUO 2025
15		GERVASONI (parte)					
16		OBERDAN					
17		SALINE (parte)					
18		TORRESI (parte)					

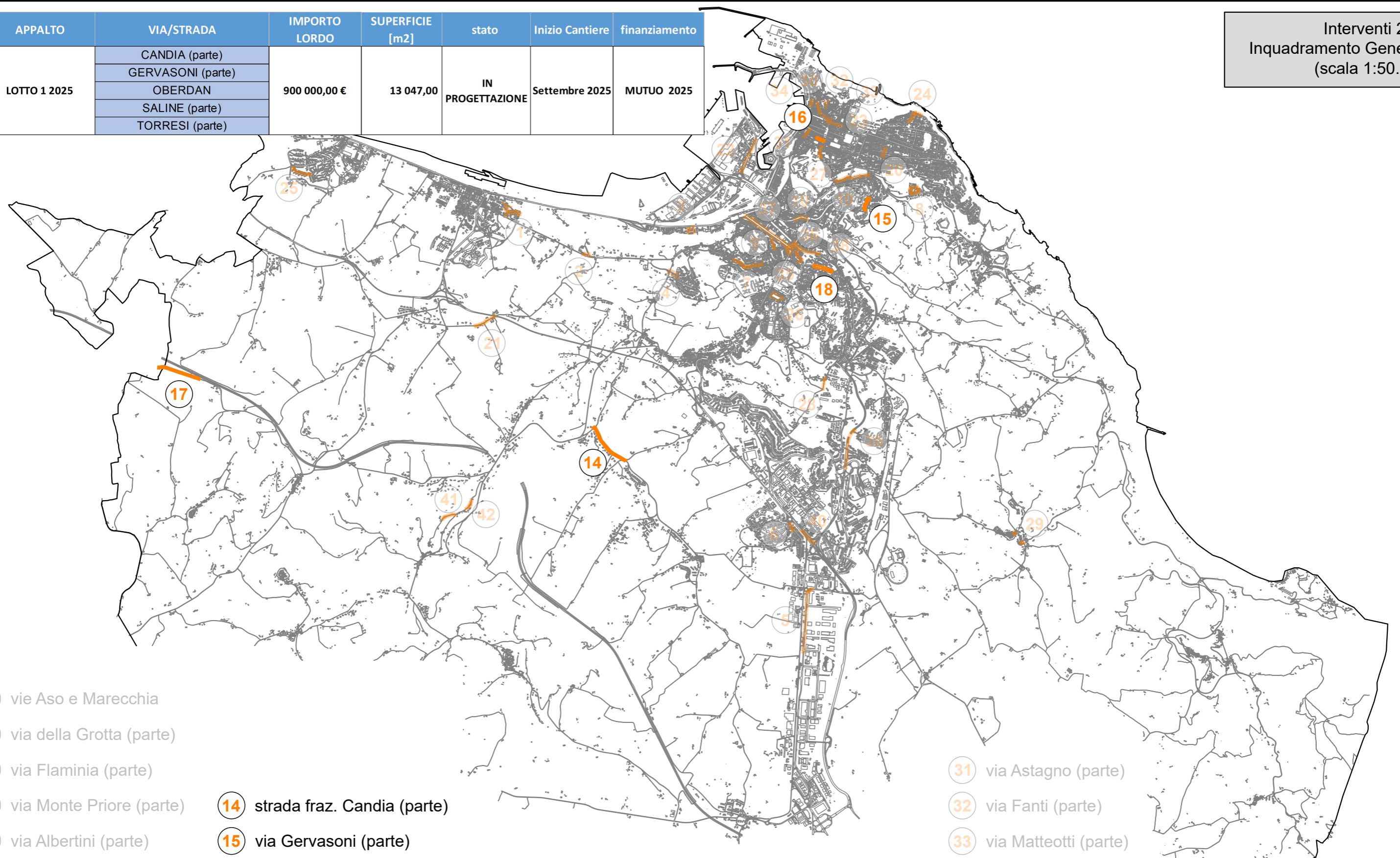

- 1 via Aso e Marecchia
- 2 via della Grotta (parte)
- 3 via Flaminia (parte)
- 4 via Monte Priore (parte)
- 5 via Albertini (parte)
- 6 via Buozzi (parte)
- 7 via Fabriano
- 8 via Marsigliani
- 9 via Recanati
- 10 via De Gasperi (parte)
- 11 strada fraz. Candia (parte)
- 12 via Gervasoni (parte)
- 13 via Oberdan (parte)
- 14 strada fraz. Candia (parte)
- 15 via Gervasoni (parte)
- 16 via Oberdan (parte)
- 17 via Saline (parte)
- 18 via Torresi (parte)
- 19 via Circonvallazione (parte)
- 20 via De Bosis (parte)
- 21 strada del Carmine (parte)
- 22 via Einaudi (parte)
- 23 via Magenta
- 24 via Panoramica (parte)
- 25 via Patrizi
- 26 p.zza Pezzotti
- 27 via Santo Stefano (parte)
- 28 via Ranieri (parte)
- 29 strada fraz. Varano (parte)
- 30 via Matas (parte)
- 31 via Astagno (parte)
- 32 via Fanti (parte)
- 33 via Matteotti (parte)
- 34 via Saffi
- 35 via Maiolati
- 36 p.zza U. Bassi (parte)
- 37 via G. Bruno (parte)
- 38 via delle Grazie (parte)
- 39 asse Nord-Sud (giunti, parte)
- 40 via Borsellino (parte)
- 41 fraz. Sappanico (cimitero)
- 42 strada fraz. Sappanico (parte)



Interventi 2025  
Inquadramento Generale  
(scala 1:25.000)

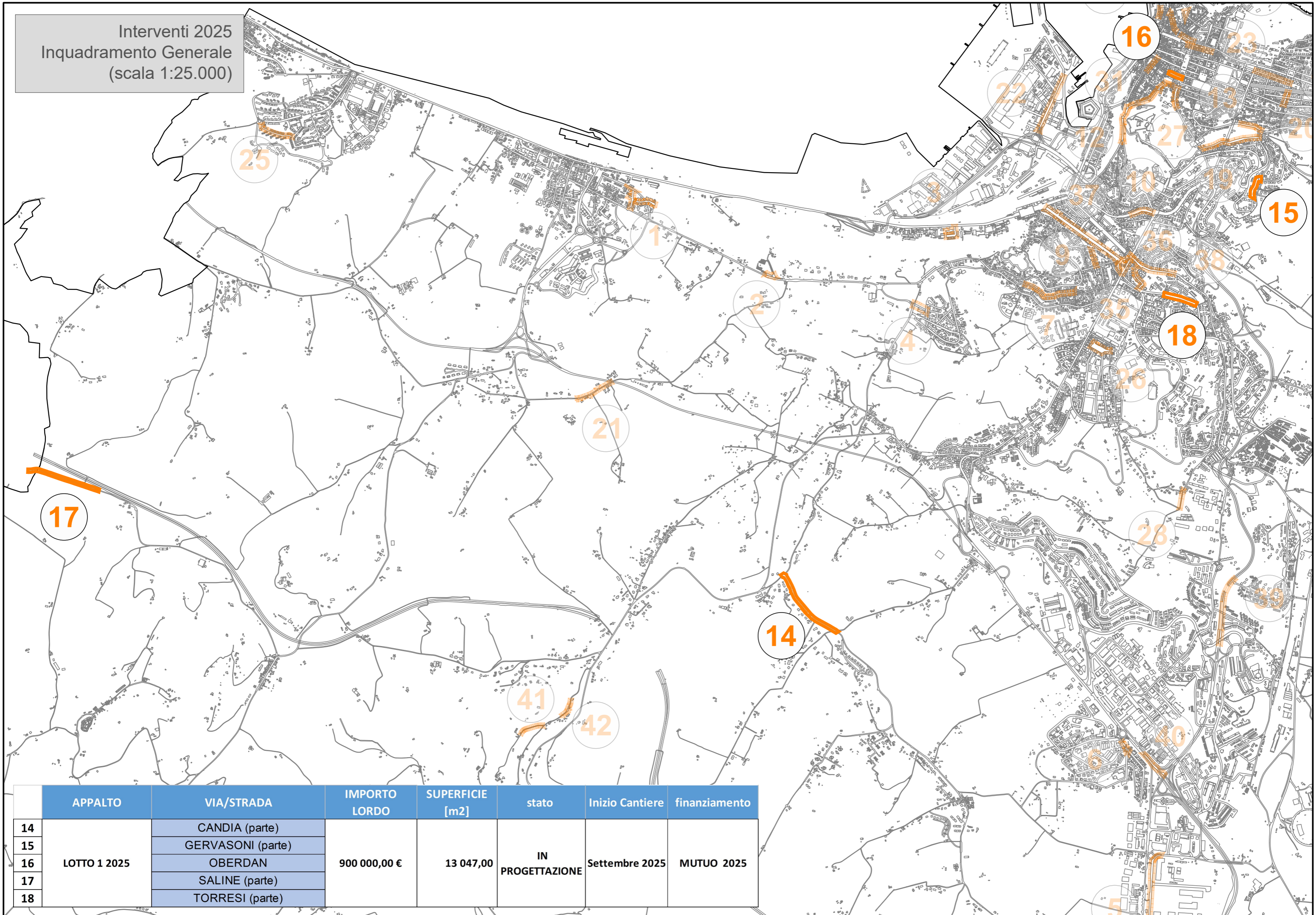

	APPALTO	VIA/STRADA	IMPORTO LORDO	SUPERFICIE [m2]	stato	Inizio Cantiere	finanziamento
14	LOTTO 1 2025	CANDIA (parte)	900 000,00 €	13 047,00	IN PROGETTAZIONE	Settembre 2025	MUTUO 2025
15		GERVASONI (parte)					
16		OBERDAN					
17		SALINE (parte)					
18		TORRESI (parte)					





	APPALTO	VIA/STRADA	IMPORTO LORDO	SUPERFICIE [m2]	stato	Inizio Cantiere	finanziamento
19	LOTTO 2 2025	CIRCONVALLAZIONE (parte)	900 000,00 €	21 985,00	IN PROGETTAZIONE	Ottobre 2025	MUTUO 2025
20		DE BOSIS (parte)					
21		DEL CARMINE (parte)					
22		EINAUDI (parte)					
23		MAGENTA					
24		PANORAMICA (parte alta)					
25		PATRIZI					
26		piazza PEZZOTTI					
27		SANTO STEFANO (parte bassa)					
28		RANIERI (parte)					
29	VARANO (parte)						

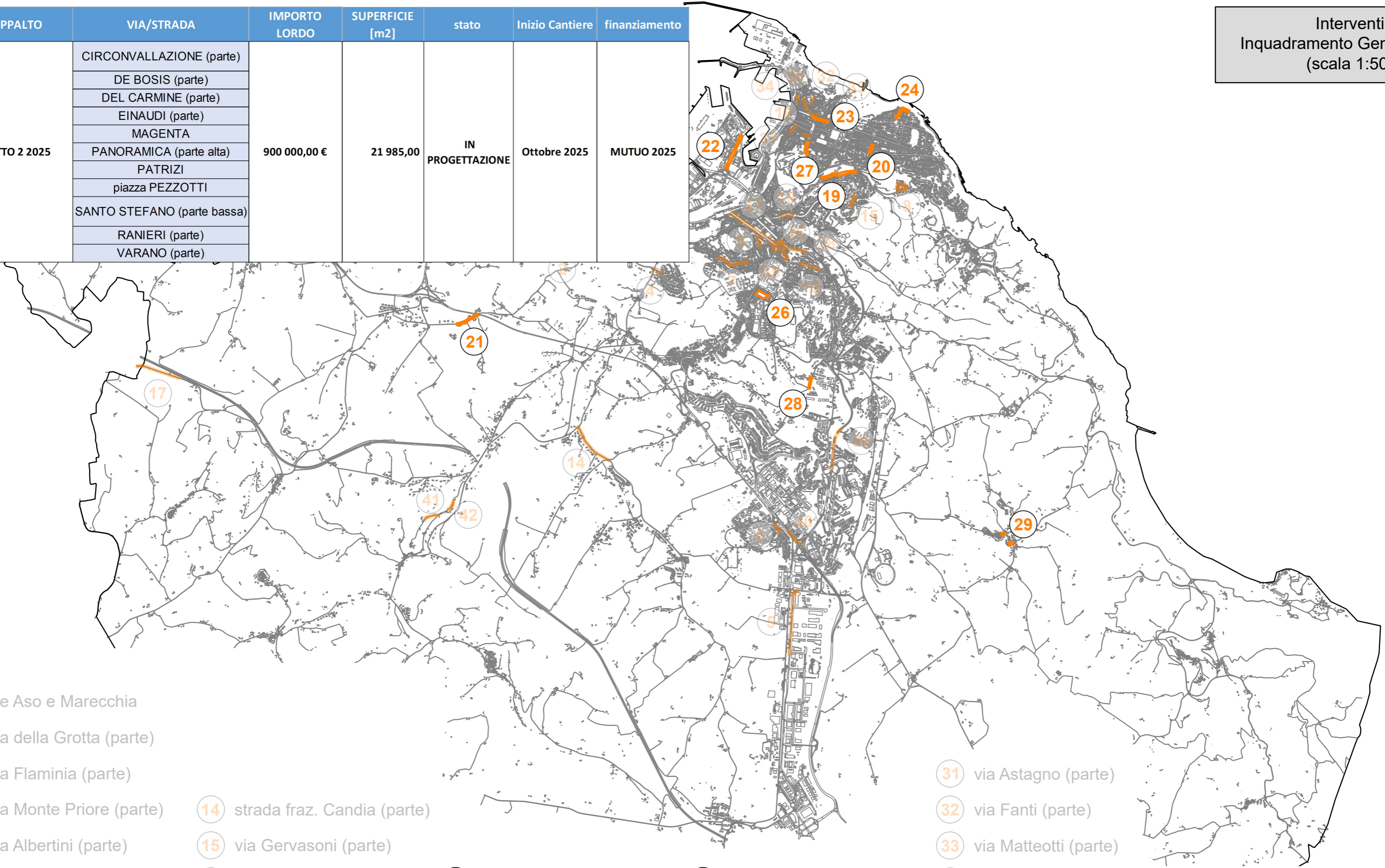

- 1 via Aso e Marecchia
- 2 via della Grotta (parte)
- 3 via Flaminia (parte)
- 4 via Monte Priore (parte)
- 5 via Albertini (parte)
- 6 via Buozzi (parte)
- 7 via Fabriano
- 8 via Marsigliani
- 9 via Recanati
- 10 via De Gasperi (parte)
- 14 strada fraz. Candia (parte)
- 15 via Gervasoni (parte)
- 16 via Oberdan (parte)
- 17 via Saline (parte)
- 18 via Torresi (parte)
- 19 via Circonvallazione (parte)
- 20 via De Bosis (parte)
- 21 strada del Carmine (parte)
- 22 via Einaudi (parte)
- 23 via Magenta
- 24 via Panoramica (parte)
- 25 via Patrizi
- 26 p.zza Pezzotti
- 27 via Santo Stefano (parte)
- 28 via Ranieri (parte)
- 29 strada fraz. Varano (parte)
- 30 via Matas (parte)
- 31 via Astagno (parte)
- 32 via Fanti (parte)
- 33 via Matteotti (parte)
- 34 via Saffi
- 35 via Maiolati
- 36 p.zza U. Bassi (parte)
- 37 via G. Bruno (parte)
- 38 via delle Grazie (parte)
- 39 asse Nord-Sud (giunti, parte)
- 40 via Borsellino (parte)
- 41 fraz. Sappanico (cimitero)
- 42 strada fraz. Sappanico (parte)

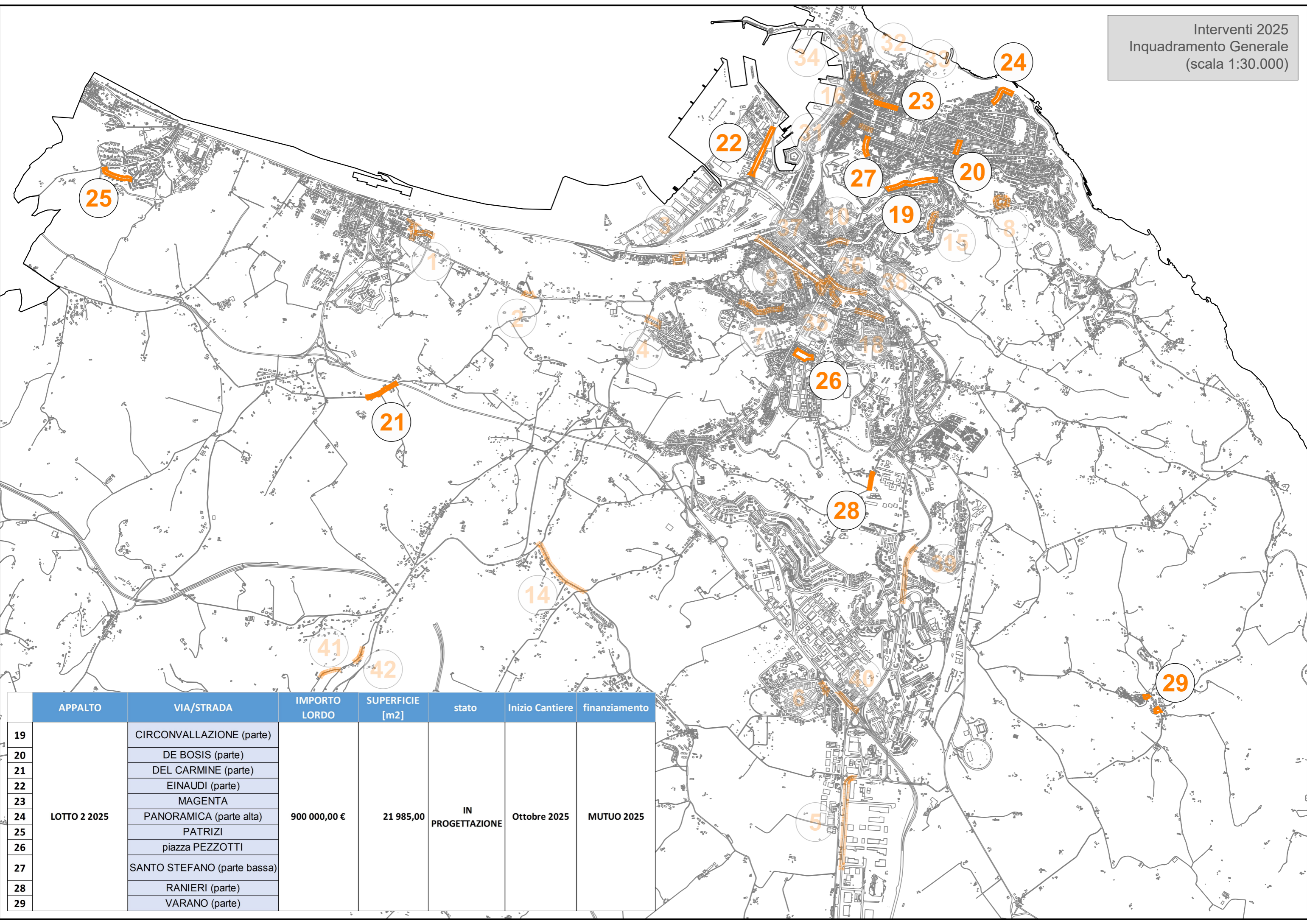

	APPALTO	VIA/STRADA	IMPORTO LORDO	SUPERFICIE [m2]	stato	Inizio Cantiere	finanziamento
19	LOTTO 2 2025	CIRCONVALLAZIONE (parte)	900 000,00 €	21 985,00	IN PROGETTAZIONE	Ottobre 2025	MUTUO 2025
20		DE BOSIS (parte)					
21		DEL CARMINE (parte)					
22		EINAUDI (parte)					
23		MAGENTA					
24		PANORAMICA (parte alta)					
25		PATRIZI					
26		piazza PEZZOTTI					
27		SANTO STEFANO (parte bassa)					
28		RANIERI (parte)					
29	VARANO (parte)						



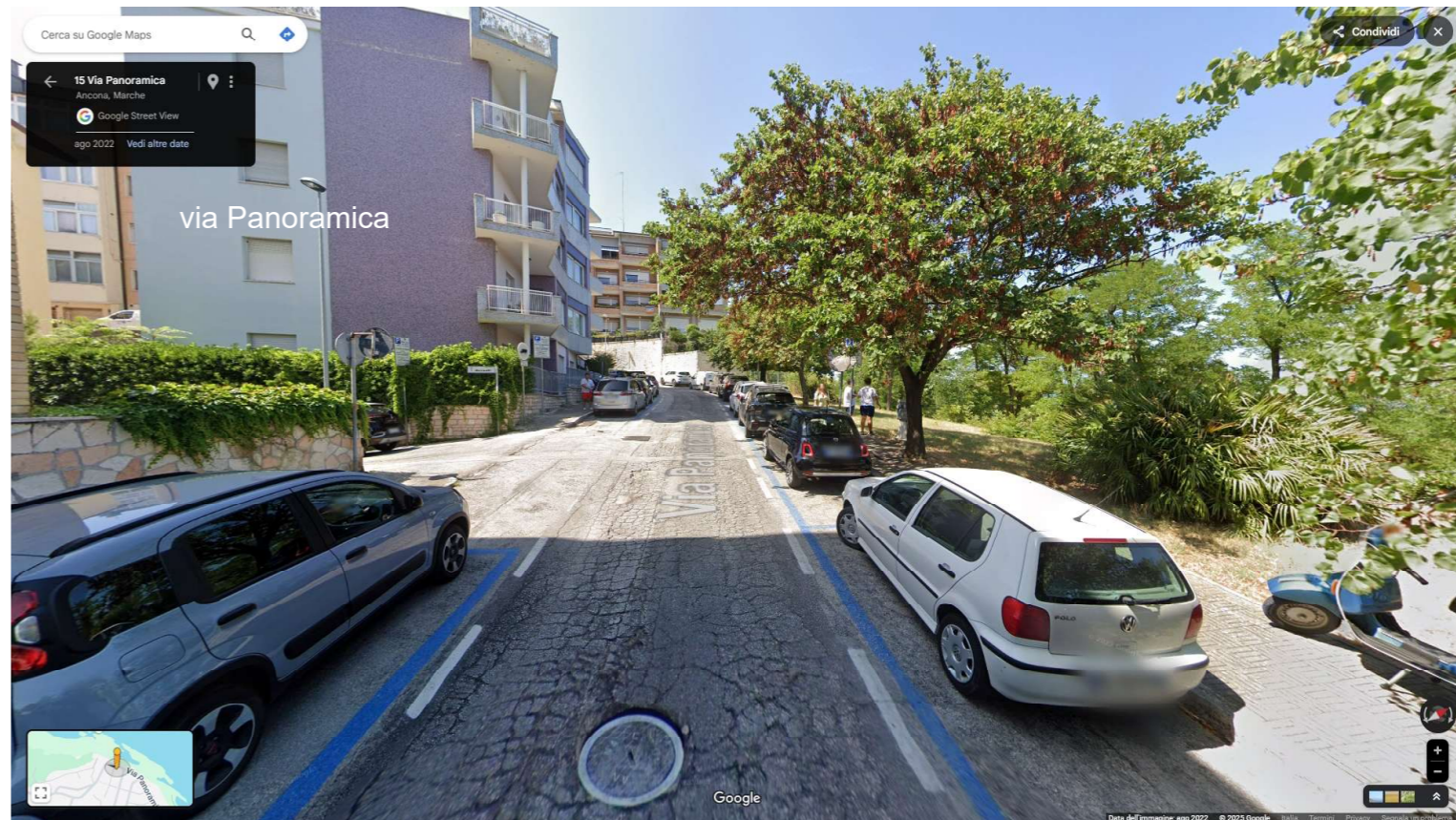

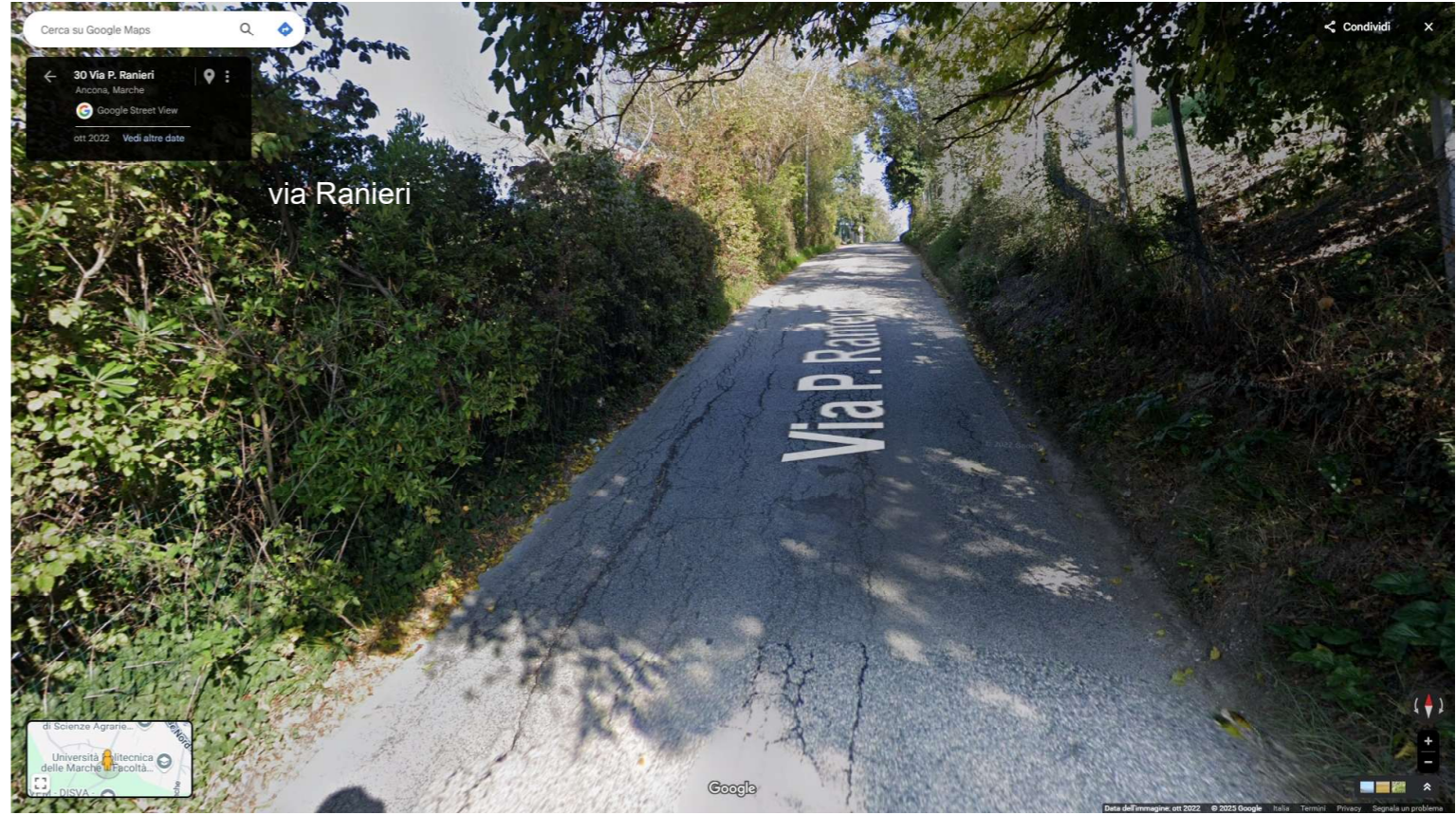



	APPALTO	VIA/STRADA	IMPORTO LORDO	SUPERFICIE [m2]	stato	Inizio Cantiere	finanziamento
30	A.Q. CENTRO STORICO 2025	MATAS (parte)	400 000,00 €	2 000,00	IN PROGETTAZIONE	Ottobre 2025	MUTUO 2025
31		ASTAGNO (parte bassa)					
32		FANTI (parcheggio)					
33		C.SO MATTEOTTI (parte)					
34		SAFFI					

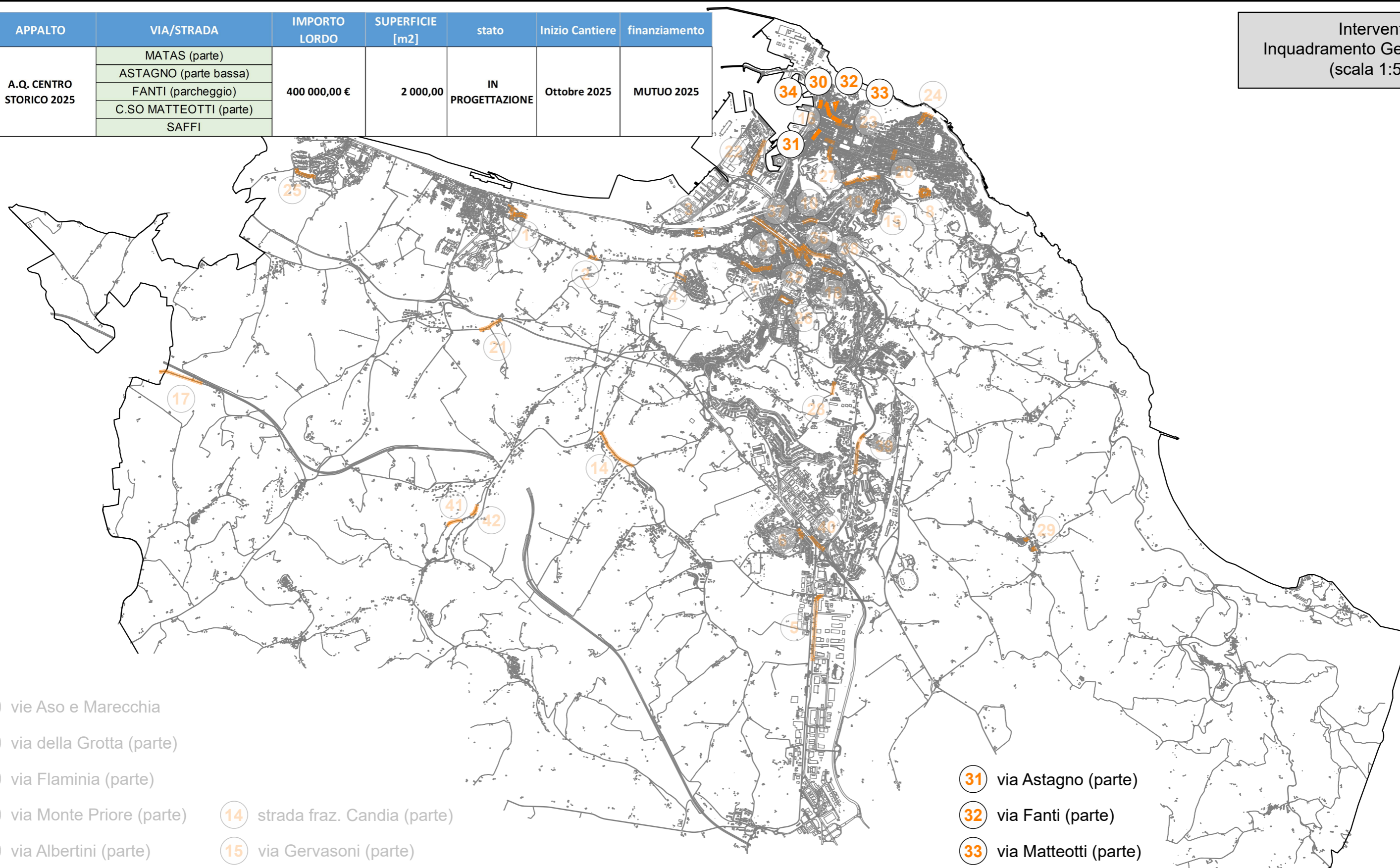

- 1 via Aso e Marecchia
- 2 via della Grotta (parte)
- 3 via Flaminia (parte)
- 4 via Monte Priore (parte)
- 5 via Albertini (parte)
- 6 via Buozzi (parte)
- 7 via Fabriano
- 8 via Marsigliani
- 9 via Recanati
- 10 via De Gasperi (parte)
- 11 via della Grotta (parte)
- 12 via Flaminia (parte)
- 13 via Monte Priore (parte)
- 14 strada fraz. Candia (parte)
- 15 via Gervasoni (parte)
- 16 via Oberdan (parte)
- 17 via Saline (parte)
- 18 via Torresi (parte)
- 19 via Circonvallazione (parte)
- 20 via De Bosis (parte)
- 21 strada del Carmine (parte)
- 22 via Einaudi (parte)
- 23 via Magenta
- 24 via Panoramica (parte)
- 25 via Patrizi
- 26 p.zza Pezzotti
- 27 via Santo Stefano (parte)
- 28 via Ranieri (parte)
- 29 strada fraz. Varano (parte)
- 30 via Matas (parte)
- 31 via Astagno (parte)
- 32 via Fanti (parte)
- 33 via Matteotti (parte)
- 34 via Saffi
- 35 via Maiolati
- 36 p.zza U. Bassi (parte)
- 37 via G. Bruno (parte)
- 38 via delle Grazie (parte)
- 39 asse Nord-Sud (giunti, parte)
- 40 via Borsellino (parte)
- 41 fraz. Sappanico (cimitero)
- 42 strada fraz. Sappanico (parte)

	APPALTO	VIA/STRADA	IMPORTO LORDO	SUPERFICIE [m2]	stato	Inizio Cantiere	finanziamento
30	A.Q. CENTRO STORICO 2025	MATAS (parte)	400 000,00 €	2 000,00	IN PROGETTAZIONE	Ottobre 2025	MUTUO 2025
31		ASTAGNO (parte bassa)					
32		FANTI (parcheggio)					
33		C.SO MATTEOTTI (parte)					
34		SAFFI					

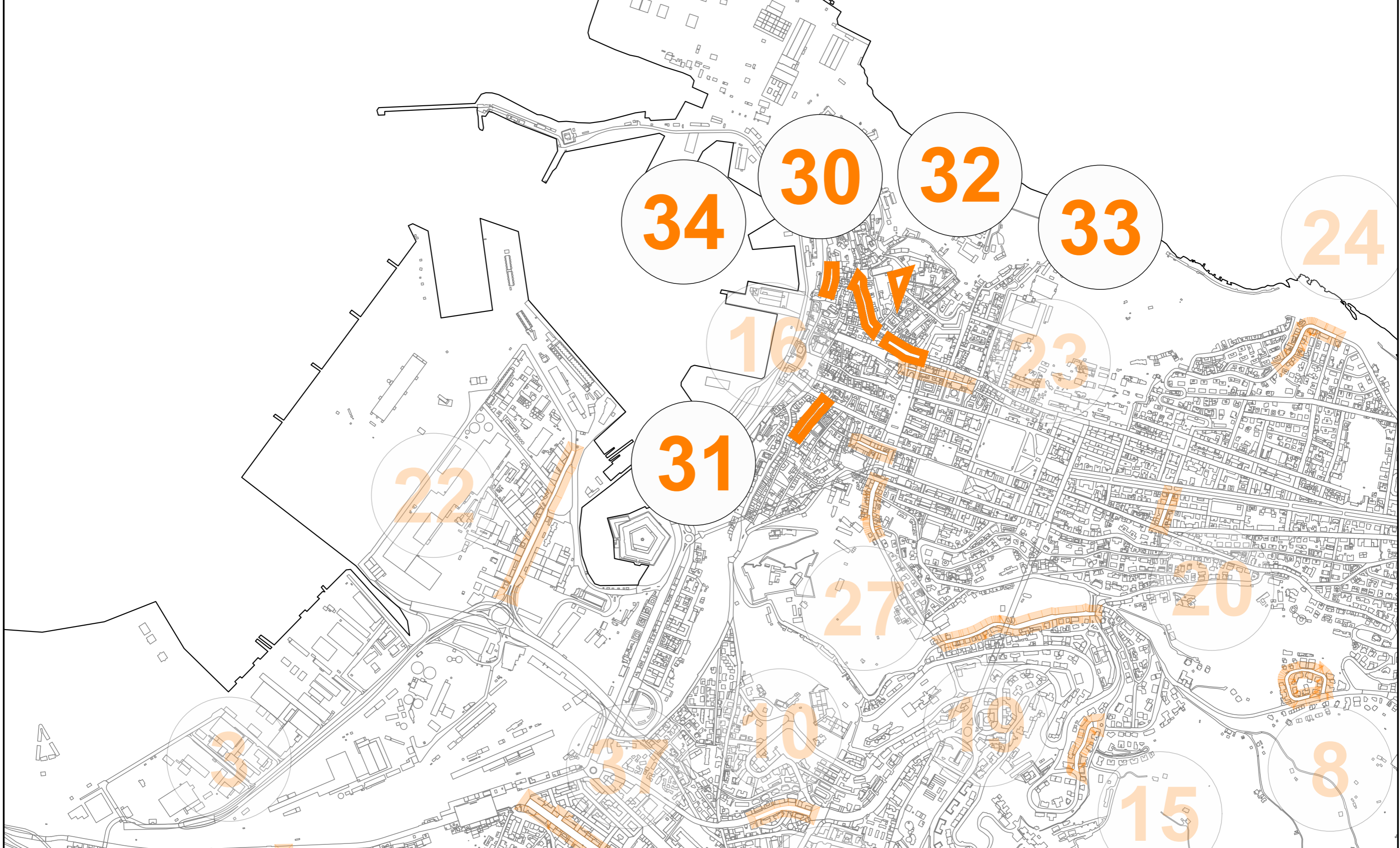





	APPALTO	VIA/STRADA	IMPORTO LORDO	SUPERFICIE [m2]	stato	Inizio Cantiere	finanziamento
35	Manutenzione Straordinaria Quartiere Piano	MAIOLATI (parte)	467 592,89 €	6 400,00	IN PROGETTAZIONE	Settembre 2025	IMU-TASI
36		p.zza UGO BASSI (parte)					
37		G. BRUNO (parte)					
38		DELLE GRAZIE (parte)					

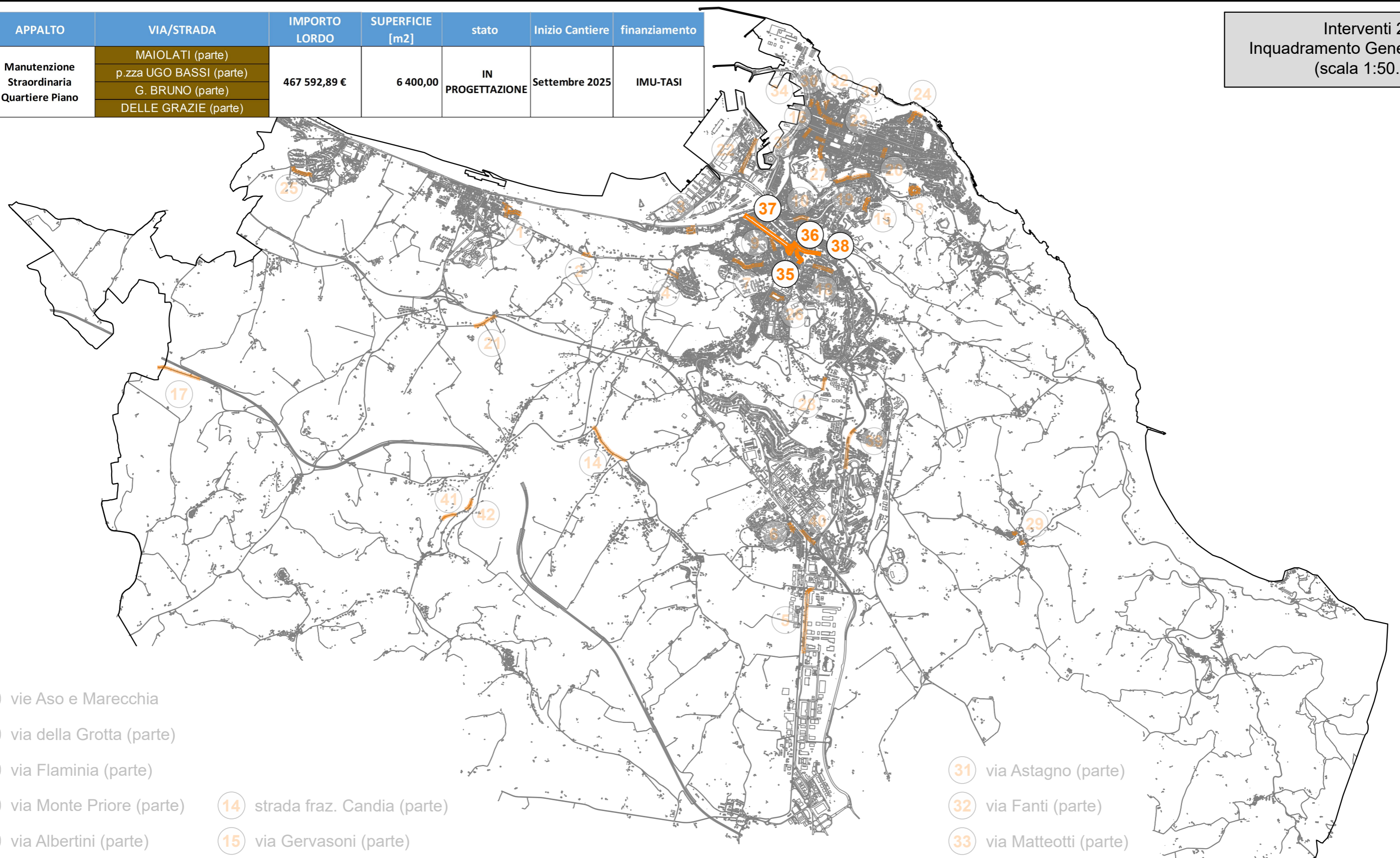

- 1 via Aso e Marecchia
- 2 via della Grotta (parte)
- 3 via Flaminia (parte)
- 4 via Monte Priore (parte)
- 5 via Albertini (parte)
- 6 via Buozzi (parte)
- 7 via Fabriano
- 8 via Marsigliani
- 9 via Recanati
- 10 via De Gasperi (parte)
- 11 via della Grotta (parte)
- 12 via Flaminia (parte)
- 13 via Monte Priore (parte)
- 14 strada fraz. Candia (parte)
- 15 via Gervasoni (parte)
- 16 via Oberdan (parte)
- 17 via Saline (parte)
- 18 via Torresi (parte)
- 19 via Circonvallazione (parte)
- 20 via De Bosis (parte)
- 21 strada del Carmine (parte)
- 22 via Einaudi (parte)
- 23 via Magenta
- 24 via Panoramica (parte)
- 25 via Patrizi
- 26 p.zza Pezzotti
- 27 via Santo Stefano (parte)
- 28 via Ranieri (parte)
- 29 strada fraz. Varano (parte)
- 30 via Matas (parte)
- 31 via Astagno (parte)
- 32 via Fanti (parte)
- 33 via Matteotti (parte)
- 34 via Saffi
- 35 via Maiolati
- 36 p.zza U. Bassi (parte)
- 37 via G. Bruno (parte)
- 38 via delle Grazie (parte)
- 39 asse Nord-Sud (giunti, parte)
- 40 via Borsellino (parte)
- 41 fraz. Sappanico (cimitero)
- 42 strada fraz. Sappanico (parte)

	APPALTO	VIA/STRADA	IMPORTO LORDO	SUPERFICIE [m <sup>2</sup> ]	stato	Inizio Cantiere	finanziamento
35	Manutenzione Straordinaria Quartiere Piano	MAIOLATI (parte)	467 592,89 €	6 400,00	IN PROGETTAZIONE	Settembre 2025	IMU-TASI
36		p.zza UGO BASSI (parte)					
37		G. BRUNO (parte)					
38		DELLE GRAZIE (parte)					

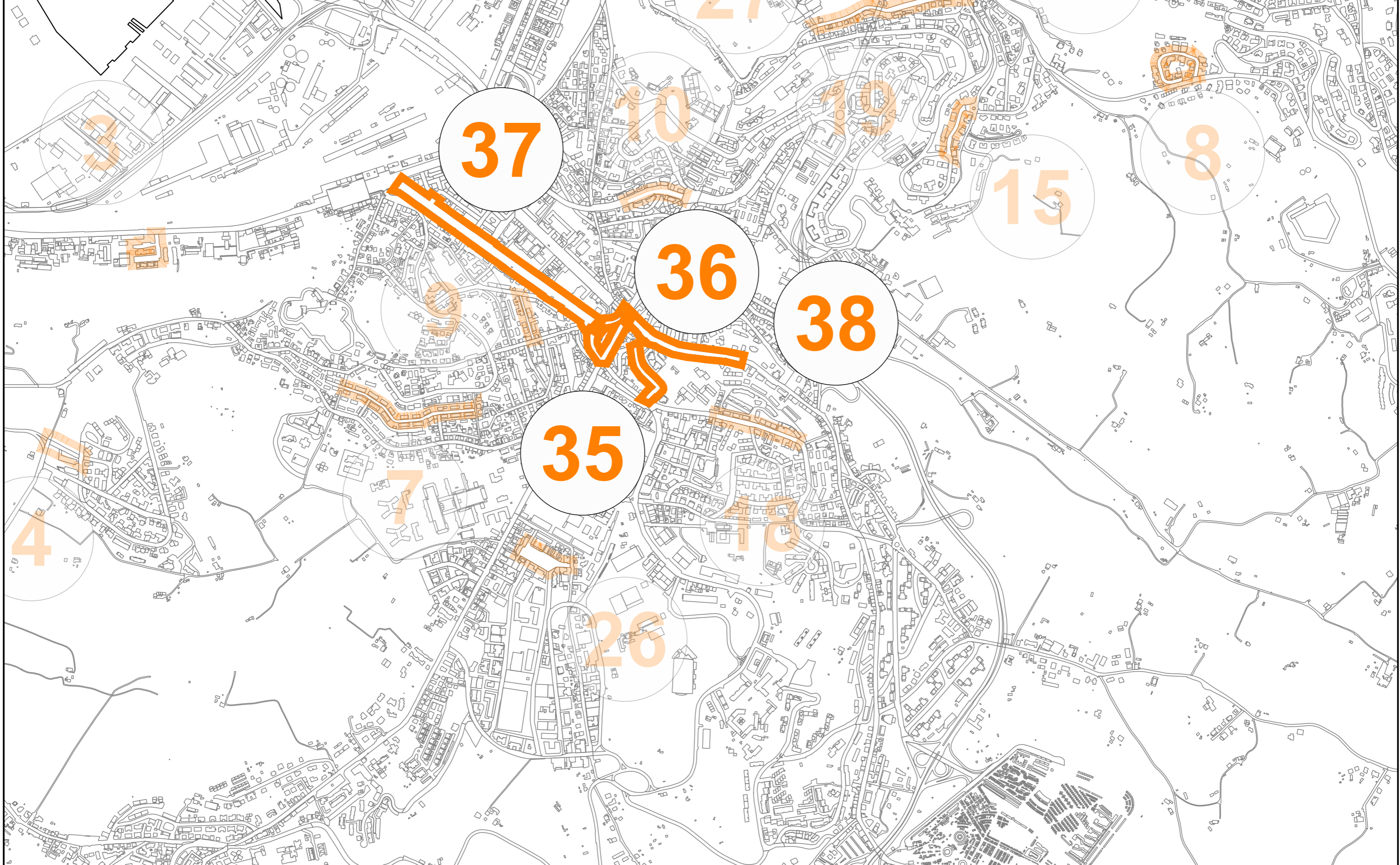

via Maiolati



piazza Ugo Bassi

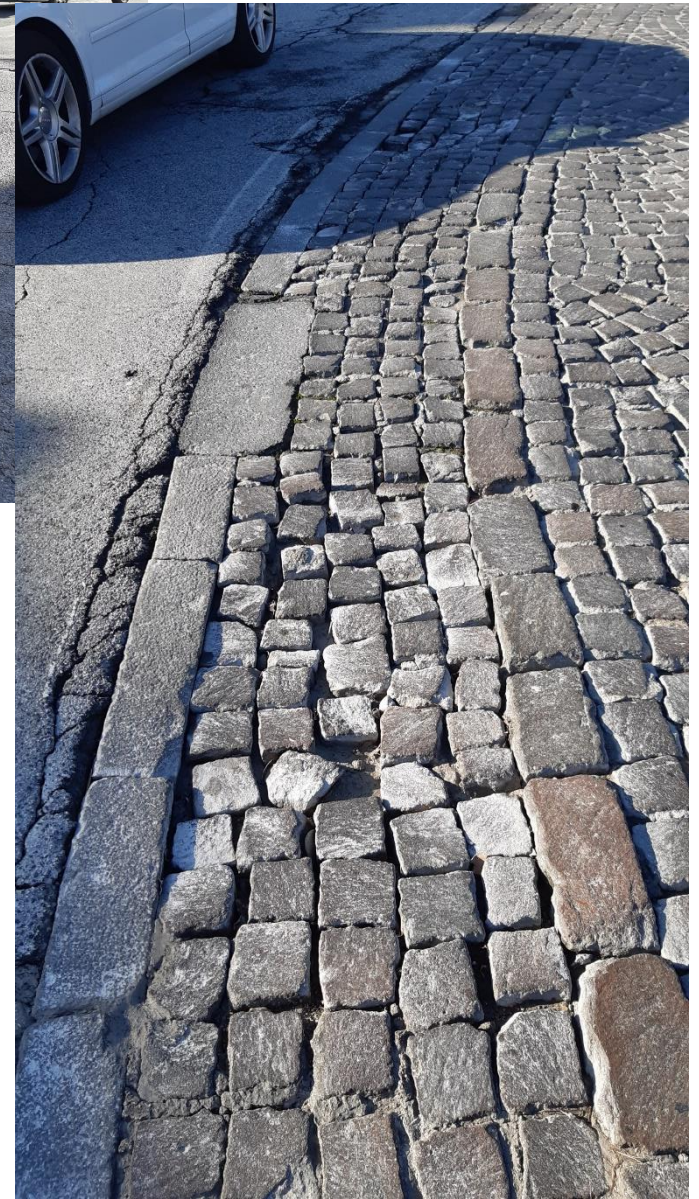



via Giordano Bruno



via delle Grazie



	APPALTO	VIA/STRADA	IMPORTO LORDO	SUPERFICIE [m2]	stato	Inizio Cantiere	finanziamento
39	Manutenzione Straordinaria Asse Nord-Sud	Giunti su ASSE N-S	205 230,08 €	3 074,00	IN PROGETTAZIONE	Settembre 2025	IMU-TASI
40		BORSELLINO (parte)					

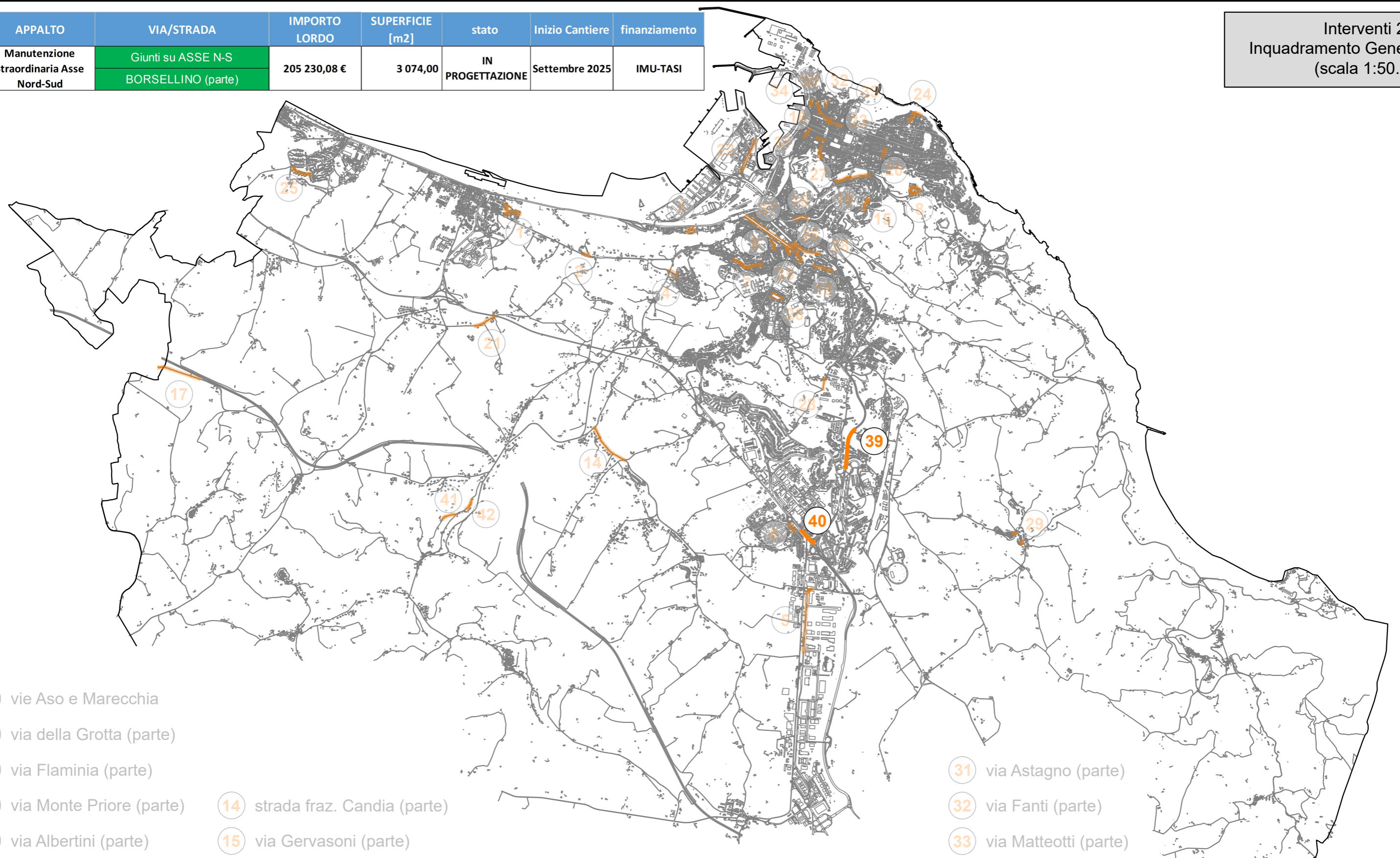

- 1 via Aso e Marecchia
- 2 via della Grotta (parte)
- 3 via Flaminia (parte)
- 4 via Monte Priore (parte)
- 5 via Albertini (parte)
- 6 via Buozzi (parte)
- 7 via Fabriano
- 8 via Marsigliani
- 9 via Recanati
- 10 via De Gasperi (parte)
- 14 strada fraz. Candia (parte)
- 15 via Gervasoni (parte)
- 16 via Oberdan (parte)
- 17 via Saline (parte)
- 18 via Torresi (parte)
- 19 via Circonvallazione (parte)
- 20 via De Bosis (parte)
- 21 strada del Carmine (parte)
- 22 via Einaudi (parte)
- 23 via Magenta
- 24 via Panoramica (parte)
- 25 via Patrizi
- 26 p.zza Pezzotti
- 27 via Santo Stefano (parte)
- 28 via Ranieri (parte)
- 29 strada fraz. Varano (parte)
- 30 via Matas (parte)
- 31 via Astagno (parte)
- 32 via Fanti (parte)
- 33 via Matteotti (parte)
- 34 via Saffi
- 35 via Maiolati
- 36 p.zza U. Bassi (parte)
- 37 via G. Bruno (parte)
- 38 via delle Grazie (parte)
- 39 asse Nord-Sud (giunti, parte)
- 40 via Borsellino (parte)
- 41 fraz. Sappanico (cimitero)
- 42 strada fraz. Sappanico (parte)

	APPALTO	VIA/STRADA	IMPORTO LORDO	SUPERFICIE [m2]	stato	Inizio Cantiere	finanziamento
39	Manutenzione Straordinaria Asse Nord-Sud	Giunti su ASSE N-S	205 230,08 €	3 074,00	IN PROGETTAZIONE	Settembre 2025	IMU-TASI
40		BORSELLINO (parte)					

Interventi 2025  
Inquadramento Generale  
(scala 1:10.000)

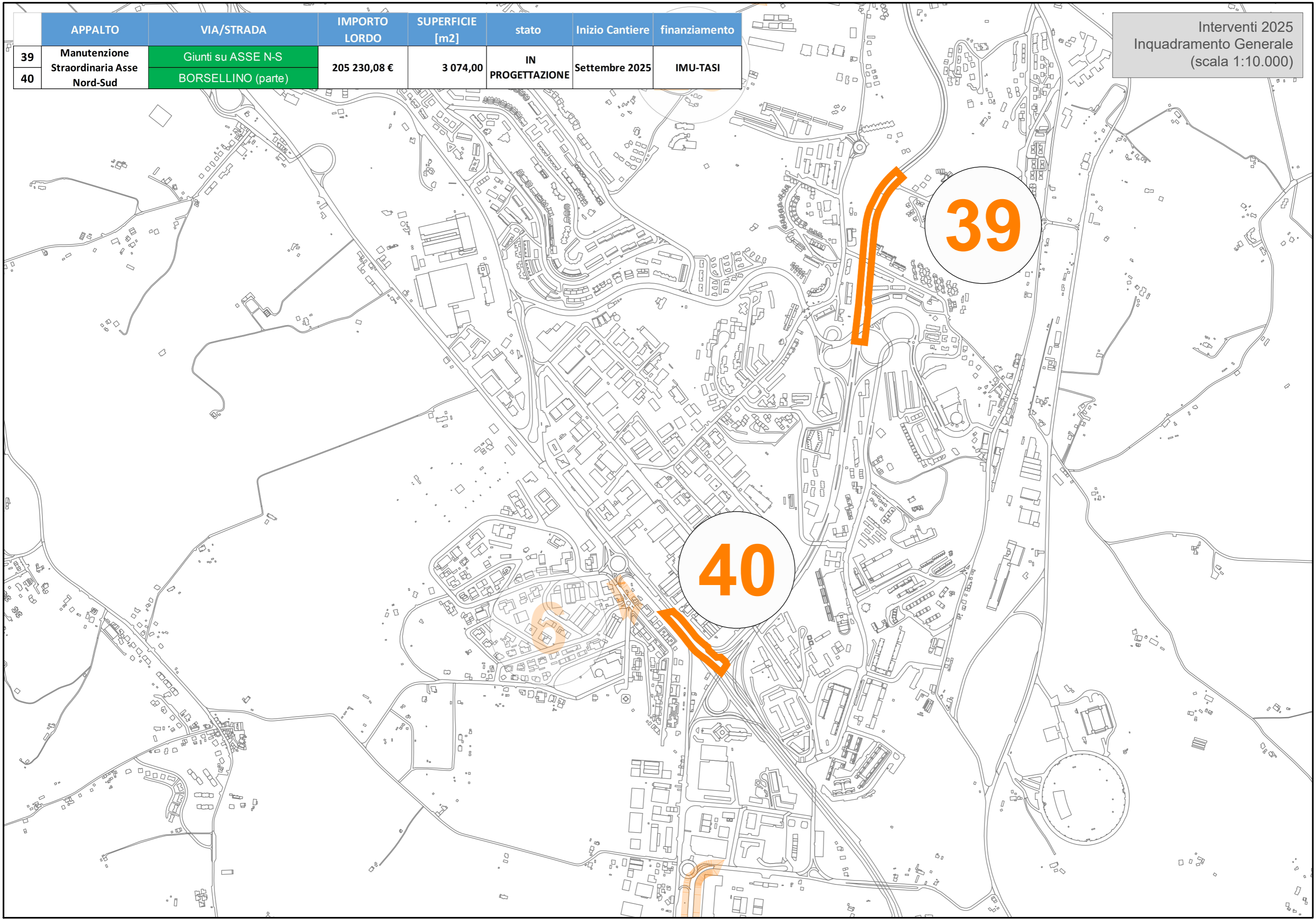

# giunti Asse Nord-Sud



Geom. Renato Ribichini  
Comune di Ancona  
6 Feb 2025 10:01:42  
43°34'50.364"N 13°31'3.936"E  
1^ Via Brece Bianche, 60131 Ancona AN, Italia



Geom. Renato Ribichini  
Comune di Ancona  
6 Feb 2025 10:09:19  
43°34'50.862"N 13°31'4.56"E  
Via P. Volponi, 108, 60131 Ancona AN, Italia

via Borsellino



	APPALTO	VIA/STRADA	IMPORTO LORDO	SUPERFICIE [m2]	stato	Inizio Cantiere	finanziamento
41	Manutenzione Straordinaria fraz. Sappanico	SAPPANICO (adiacente cimitero)	42 980,48 €	1 050,00	IN PROGETTAZIONE	Settembre 2025	IMU-TASI
42		SAPPANICO (parte)					

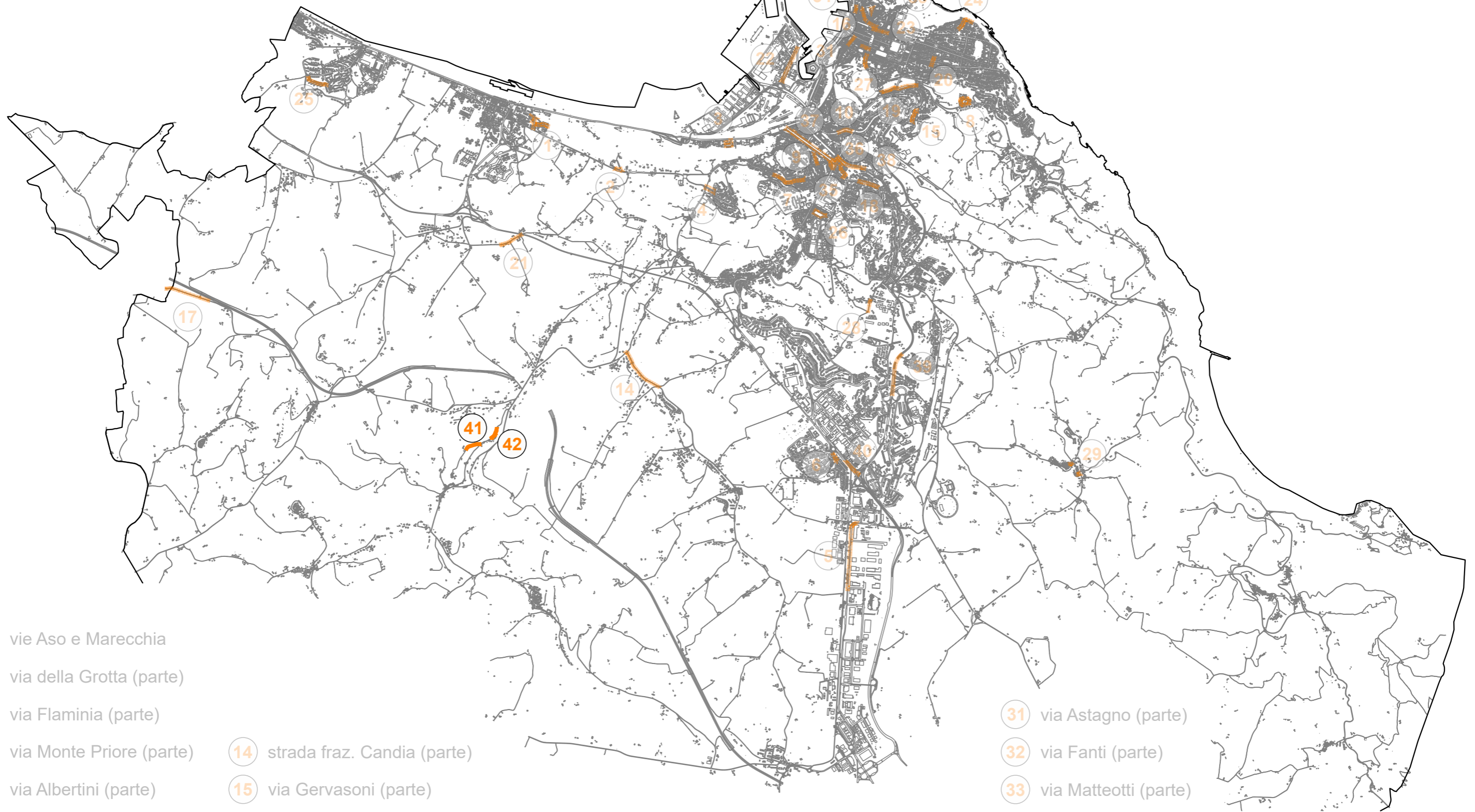

- 1 via Aso e Marecchia
- 2 via della Grotta (parte)
- 3 via Flaminia (parte)
- 4 via Monte Priore (parte)
- 5 via Albertini (parte)
- 6 via Buozzi (parte)
- 7 via Fabriano
- 8 via Marsigliani
- 9 via Recanati
- 10 via De Gasperi (parte)
- 11 via della Grotta (parte)
- 12 via Flaminia (parte)
- 13 via Monte Priore (parte)
- 14 strada fraz. Candia (parte)
- 15 via Gervasoni (parte)
- 16 via Oberdan (parte)
- 17 via Saline (parte)
- 18 via Torresi (parte)
- 19 via Circonvallazione (parte)
- 20 via De Bosis (parte)
- 21 strada del Carmine (parte)
- 22 via Einaudi (parte)
- 23 via Magenta
- 24 via Panoramica (parte)
- 25 via Patrizi
- 26 p.zza Pezzotti
- 27 via Santo Stefano (parte)
- 28 via Ranieri (parte)
- 29 strada fraz. Varano (parte)
- 30 via Matas (parte)
- 31 via Astagno (parte)
- 32 via Fanti (parte)
- 33 via Matteotti (parte)
- 34 via Saffi
- 35 via Maiolati
- 36 p.zza U. Bassi (parte)
- 37 via G. Bruno (parte)
- 38 via delle Grazie (parte)
- 39 asse Nord-Sud (giunti, parte)
- 40 via Borsellino (parte)
- 41 fraz. Sappanico (cimitero)
- 42 strada fraz. Sappanico (parte)

	APPALTO	VIA/STRADA	IMPORTO LORDO	SUPERFICIE [m2]	stato	Inizio Cantiere	finanziamento
41	Manutenzione Straordinaria fraz. Sappanico	SAPPANICO (adiacente cimitero)	42 980,48 €	1 050,00	IN PROGETTAZIONE	Settembre 2025	IMU-TASI
42	Sappanico	SAPPANICO (parte)					

Interventi 2025  
Inquadramento Generale  
(scala 1:10.000)

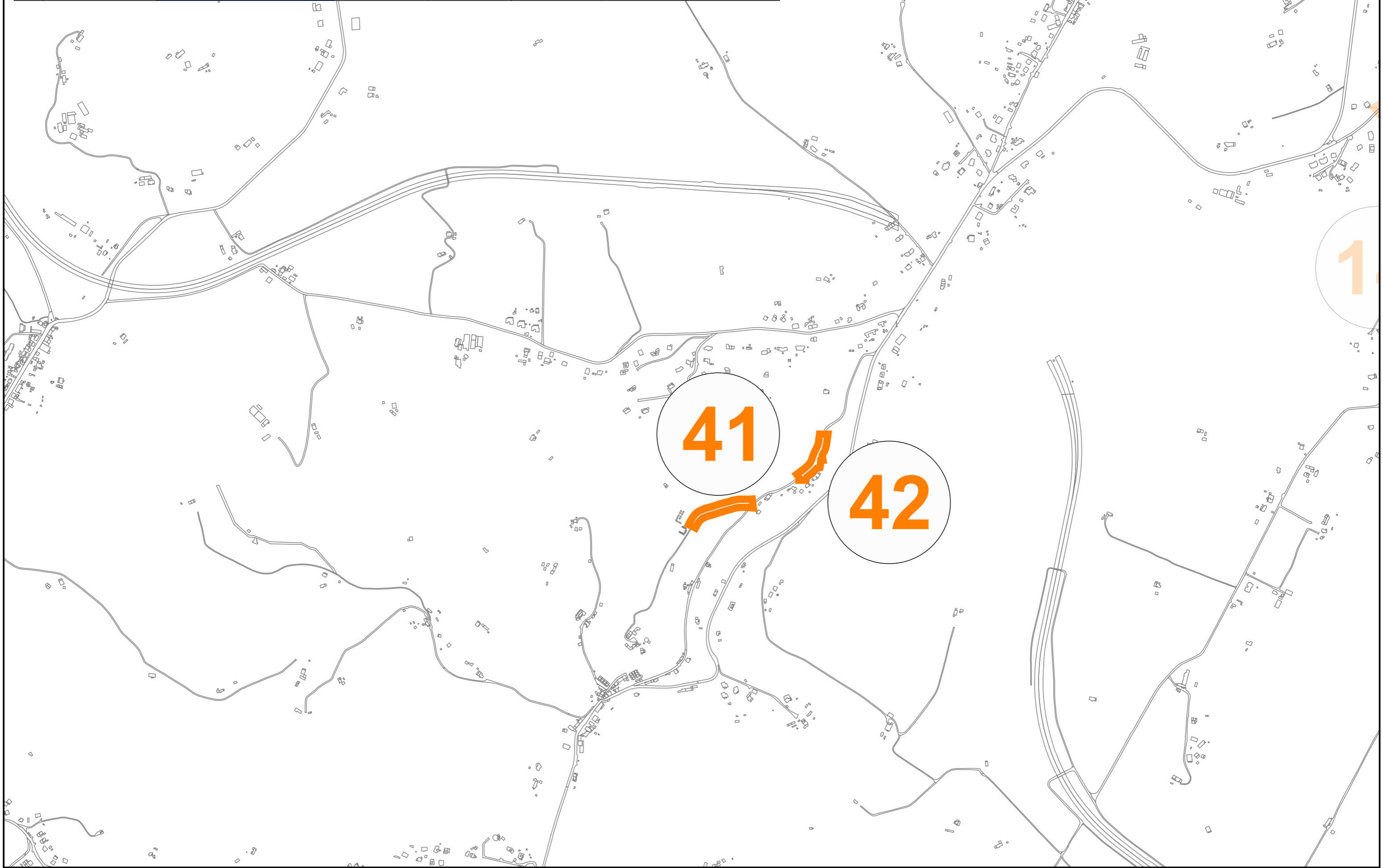



strada cimitero di Sappanico



via Sappanico



	APPALTO	VIA/STRADA	IMPORTO LORDO	SUPERFICIE [m2]
14	LOTTO 1 2025	CANDIA (parte)	230 500,00 €	4 610,00
17		SALINE (parte)	96 000,00 €	3 200,00
21	LOTTO 1 2025	DEL CARMINE (parte)	45 000,00 €	1 500,00
29		VARANO (parte)	17 000,00 €	460,00
41	Manutenzione Straordinaria fraz.	SAPPANICO (adiacente cimitero)	42 980,48 €	1 050,00
42	Sappanico	SAPPANICO (parte)		
		<b>TOTALE</b>	<b>431 480,48 €</b>	<b>10 820,00</b>

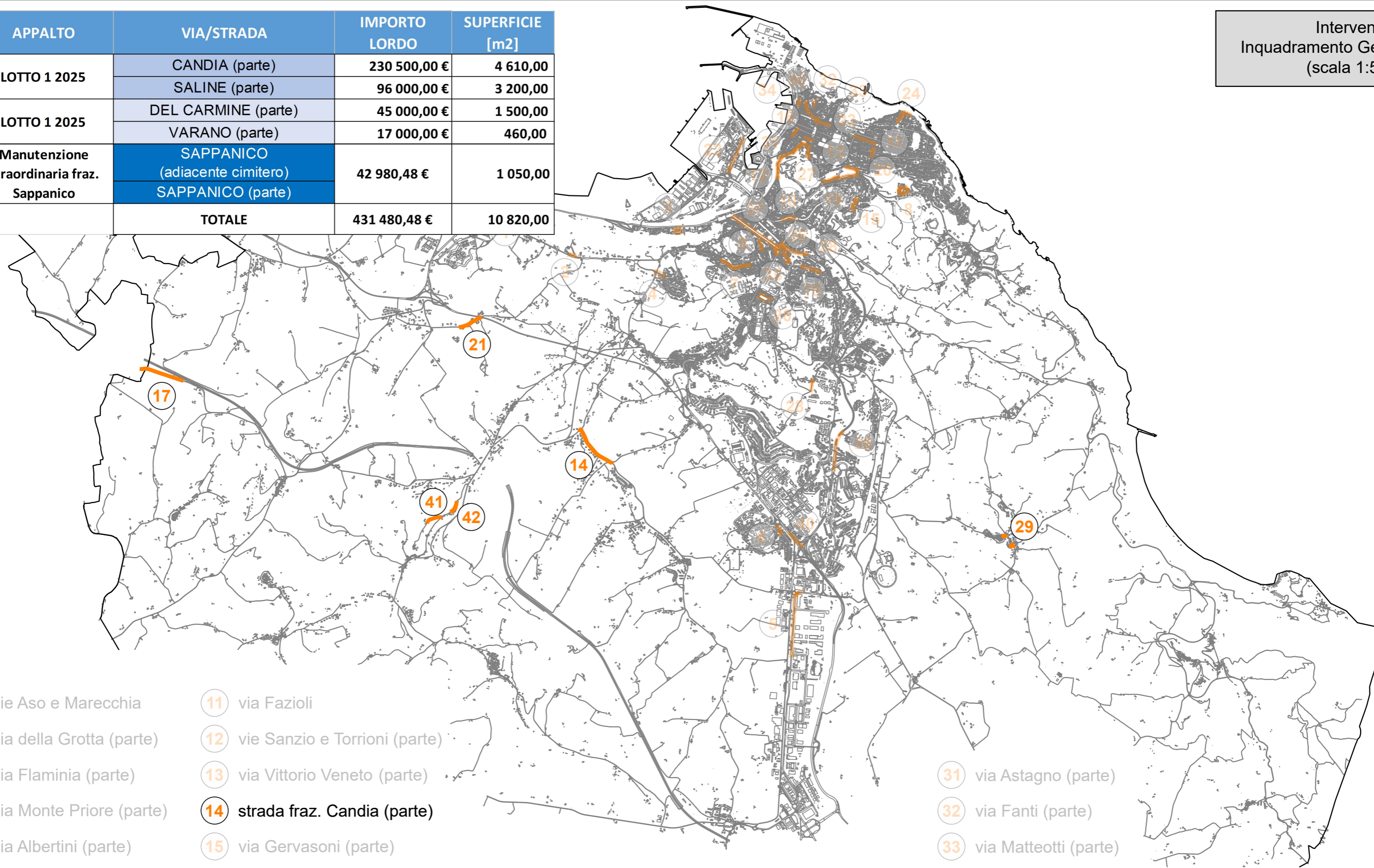

- 1 via Aso e Marecchia
- 2 via della Grotta (parte)
- 3 via Flaminia (parte)
- 4 via Monte Priore (parte)
- 5 via Albertini (parte)
- 6 via Buozzi (parte)
- 7 via Fabriano
- 8 via Marsigliani
- 9 via Recanati
- 10 via De Gasperi (parte)
- 11 via Fazioli
- 12 via Sanzio e Torrioni (parte)
- 13 via Vittorio Veneto (parte)
- 14 strada fraz. Candia (parte)
- 15 via Gervasoni (parte)
- 16 via Oberdan (parte)
- 17 via Saline (parte)
- 18 via Torresi (parte)
- 19 via Circonvallazione (parte)
- 20 via De Bosis (parte)
- 21 strada del Carmine (parte)
- 22 via Einaudi (parte)
- 23 via Magenta
- 24 via Panoramica (parte)
- 25 via Patrizi
- 26 p.zza Pezzotti
- 27 via Santo Stefano (parte)
- 28 via Ranieri (parte)
- 29 strada fraz. Varano (parte)
- 30 via Matas (parte)
- 31 via Astagno (parte)
- 32 via Fanti (parte)
- 33 via Matteotti (parte)
- 34 via Saffi
- 35 via Maiolati
- 36 p.zza U. Bassi (parte)
- 37 via G. Bruno (parte)
- 38 via delle Grazie (parte)
- 39 asse Nord-Sud (giunti, parte)
- 40 via Borsellino (parte)
- 41 fraz. Sappanico (cimitero)
- 42 strada fraz. Sappanico (parte)