

# REPORT

Attività **2025**

Progetti **S.A.I. Ancona Città d'Asilo**

# REPORT

Attività **2025**

*Si ringraziano la Città di Ancona e tutti i soggetti pubblici e privati,  
così come i singoli cittadini, da sempre impegnati a sostegno  
della piena realizzazione del diritto di accoglienza perseguito dal progetto*

Progetti **S.A.I. Ancona Città d'Asilo**



# Presidio di legalità e ponte per il futuro

I Progetti S.A.I. Ancona Città d'Asilo rappresentano il punto di approdo per i **minori stranieri non accompagnati e i rifugiati, singoli e famiglie**, che giungono nel territorio locale alla ricerca di nuove opportunità e di un futuro dignitoso.

Nel contesto storico attuale, caratterizzato da conflitti bellici, cambiamenti climatici, povertà estrema, i Progetti rappresentano un presidio di legalità, in grado di promuovere emersione, emancipazione e autonomia.

*minori  
rifugiati  
individui singoli  
famiglie*



I Progetti S.A.I. Ancona Città d'Asilo vedono in qualità di Ente Titolare  
il **Comune di Ancona e di Ente Attuatore due partneriati:**

Per l'accoglienza di  
**adulti e nuclei familiari:**

- ▶ *ANOLF Marche*
- ▶ *COOSS Marche*
- ▶ *Polo 9*



Per l'accoglienza di  
**minori stranieri non  
accompagnati:**

- ▶ *Vivere Verde*
- ▶ *Nuova Ricerca Agenzia RES*
- ▶ *Lella 2001*
- ▶ *Casa della Gioventù*
- ▶ *Polo 9*
- ▶ *Labirinto*

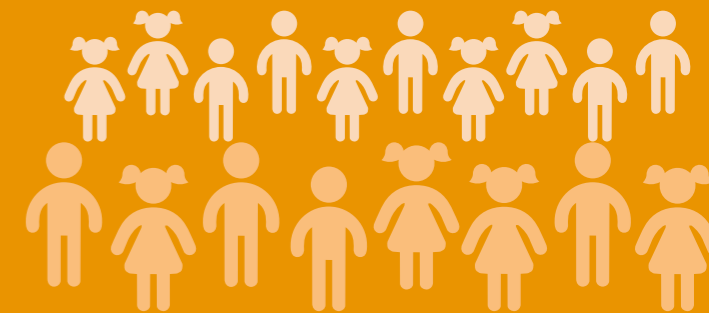



## Gruppi di Lavoro

Il motore del Progetto è costituito da

### 3 équipes multidisciplinari:

gruppi di lavoro composti da professionisti con formazione e competenze differenti, che operano in modo integrato per garantire presa in carico personalizzata di ciascun beneficiario, dal momento dell'ingresso fino al termine del percorso di autonomia.

**100** Unità di Personale  
impegnate nel Progetto



**3** *Coordinatori*



**4** *Assistenti sociali*



**4** *Psicologi*



**4** *Operatori legali*



**39** *Mediatori linguistico-culturali*



**13** *Operatori*



**2** *Insegnanti di lingua italiana*

## I beneficiari

Il Progetto offre accoglienza a  
**68 beneficiari**,

uomini singoli, donne singole e famiglie.

Anche nel corso del 2025 sono stati accolti numerosi nuclei familiari con figli minori, in molti casi nuclei monoparentali.

Un'accoglienza destinata, quindi, a persone ancora più fragili, ospitate in strutture dedicate ed alle quali le equipe di lavoro dedicano sostegno mirato e specifiche attenzioni.

*Nel corso del 2025  
sono stati accolti  
complessivamente  
**92 beneficiari***



**4**  
**America**

**46**  
**Africa**

**42**  
**Asia**

*10 nuclei familiari accolti con 17 figli minori*

## Dall'apprendimento della lingua italiana all'autonomia: traiettorie per il futuro

Per ogni **persona accolta** viene messo a punto **un progetto personalizzato** sulla base di bisogni, aspettative, risorse, aspirazioni, integrati in un percorso unitario orientato al futuro.

Le attività sono progettate in maniera mirata, valorizzando potenzialità e specificità delle persone accolte.

Il corso di lingua italiana include uscite nel territorio, finalizzate a coinvolgere i beneficiari, a favorire l'apprendimento in un contesto informale e a promuovere la conoscenza della città e lo scambio con la cittadinanza.

I percorsi formativi prendono forma a partire dalle esperienze pregresse e dalle competenze informali maturate nel percorso migratorio mentre la ricerca del lavoro si basa sulle abilità possedute e sulla loro concreta applicazione.

Un insieme coordinato di azioni dà forma a un intervento organico orientato all'autonomia.



**15 ore**  
settimanali di lingua italiana

**14 minori**  
iscritti in percorsi di istruzione scolastica

**3 tirocini**  
attivati

**23 beneficiari**  
iscritti a corsi di formazione

**6 ospiti**  
inseriti in attività sportive



accoglienza

protezione

integrazione

formazione

## I minori

I minori stranieri **non accompagnati** sono ragazzi che si sono allontanati dal proprio Paese di origine alla ricerca di un futuro migliore, giungendo in Italia privi di genitori o adulti di riferimento.

**Obiettivo del Progetto S.A.I.** Ancona Città d'Asilo categoria MSNA è **accogliere i minori, sostenerli** ed affiancarli nel percorso di crescita attraverso un **affiancamento educativo** che mira alla loro inclusione sociale, lavorativa, scolastica e culturale, consentendo l'accoglienza fino a 6 mesi oltre il compimento della maggiore età e, in particolari circostanze, anche sino ai 21 anni di età.

I beneficiari vengono **accolti** presso:



**6** *Strutture Residenziali*



**3** *Appartamenti di Semiautonomia*

*Collocati nelle province di*  
**Ancona, Fermo, Ascoli Piceno e Pesaro.**

Come previsto dalla normativa vigente è inoltre promossa ed attiva l'accoglienza dei **MSNA in FAMIGLIE AFFIDATARIE**, tale opportunità viene gestita attraverso la stretta collaborazione con l'Équipe Integrata Affidato del Comune di Ancona.

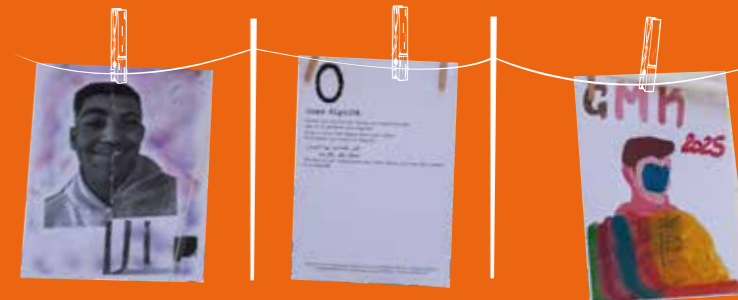

## I Beneficiari

Nel corso dell'anno 2025 è stata presentata ed accolta la richiesta di ampliamento del Progetto S.A.I. Ancona Città d'Asilo categoria MSNA per ulteriori 8 posti, portando l'accoglienza a **41 MSNA** presso strutture residenziali e **9 NEOMAGGIORENNI** in appartamenti di semiautonomia.

Nel corso del 2025 sono stati accolti complessivamente **84 beneficiari** di cui:

- ▶▶ **6** MSNA in affido familiare
- ▶▶ **66** MSNA in strutture residenziali
- ▶▶ **12** neomaggiorenni in appartamento



### Provenienze



**61**  
**Africa**

**23**  
**Asia**

Nel corso del 2025:

**22** beneficiari iscritti in **percorsi di istruzione scolastica;**

**44 tirocini attivati** in settori quali industria, artigianato, agricoltura, ristorazione e commercio

**24** beneficiari iscritti a **corsi di formazione professionale;**

**84** beneficiari inseriti in **attività di integrazione** (sportive, di volontariato, attività espressive, culturali, artistiche)



La principale **accoglienza dei minori stranieri** non accompagnati **avviene in comunità educative** che ospitano un piccolo gruppo di ragazzi (generalmente inferiore a 12) con la presenza continua di educatori professionali e operatori sociali.

Il contesto comunitario ha **funzione di supporto, orientamento e guida per i ragazzi accolti**, attraverso un intervento di presa in carico globale della persona in quanto tale: le équipes delle strutture di accoglienza pongono **al centro il ragazzo** con la

propria storia attraverso un progetto educativo individualizzato basato su un'analisi dei bisogni e dei punti di forza.

Gli interventi sono mirati allo **sviluppo psicosociale** del ragazzo, favorendo la **consapevolezza di sé e l'autonomia**.

Gli obiettivi sono definiti sulle reali competenze e condivisi con l'interessato che, attraverso il supporto dell'équipe, sviluppa il proprio percorso di crescita in un ambiente protetto; tali obiettivi vengono monitorati e possono essere modificati nel tempo. La vita quotidiana all'interno della comunità è organizzata sullo stile familiare ed è scandita da ritmi, impegni e svaghi.

*Il percorso viene pensato come supportivo e orientativo nelle scelte del giovane, sia rispetto a un percorso scolastico sia, quando opportuno, nella ricerca del lavoro.*

